

RA

N. CATALOGO GENERALE

N. CATALOGO INTERNAZIONALE

MINISTERO DELLA PUBBLICA ISTRUZIONE
DIREZ. GEN. DELLE ANTICHITA' E BELLE ARTI

REGIONE

N.

CODICI

12/000 23667

ITA:

SOPRINTENDENZA ALLE ANTICHITA' DI OSTIA

12

LAZIO

{2603398} Roma, 1972 - Ist. Poligr. Stato - S. (c. 600.000)

PROVINCIA E COMUNE: ROMA - ~~OSTIA ANTICA~~ Roma

LUOGO DI COLLOCAZIONE: Ostia Horrea Epagathiana INV. 29397

OGGETTO: Frammento di bipedale con decorazione in stucco

PROVENIENZA (rif. I.G.M.): Ostia Edificio imprecisabile

DATI DI SCAVO:
(o altra acquisizione)

INV. DI SCAVO:

DATAZIONE:

ATTRIBUZIONE:

MATERIALE E TECNICA: Stucco lavorato a bassorilievo

MISURE: cm 36 x 29

STATO DI CONSERVAZIONE: frammentario e lacunoso

CONSISTENZA ATTUALE DEL MATERIALE: deperibile

ESAME DEI REPERTI:

CONDIZIONE GIURIDICA: proprietà dello Stato

NOTIFICHE:

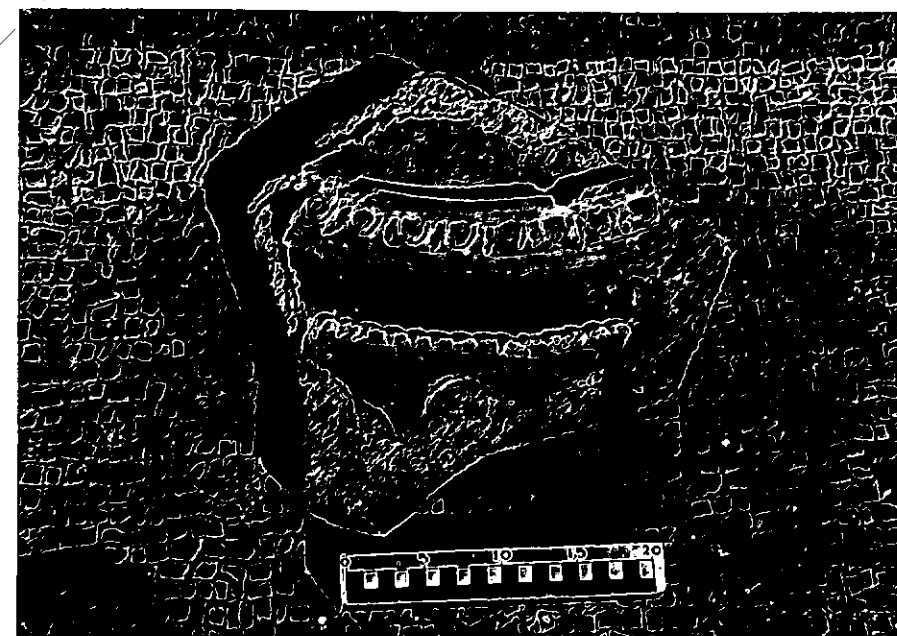

NEG. R.1255-8

c DESCRIZIONE: La decorazione in stucco conservata è costituita da un tratto di cornice semicircolare, di cui resta (dall'esterno) fila di perle, fascia liscia, fila di ovoli, listello.

RESTAURI:

ESEGUITI:

PROCEDIMENTI SEGUITI:

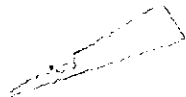

BIBLIOGRAFIA, INVENTARI:

FOTOGRAFIE:

DISEGNI:

RIFERIMENTO OGGETTI DELLO STESSO COMPLESSO:

I frammenti inv. da nr;29397 A NR.29403 facevano parte di una decorazione a riquadri circolari con fiori stilizzati, incorniciati da un listello di cm 1,5, da una fila di ovali alta cm 3, da un piccolo listello di cm 0,7, da una zona liscia di cm 4,5, da una fila di perle alta cm 1,2. La decorazione floreale era costituita da un fiore centrale formato da petali (probabilmente cinque) trilobati, molto carnosì, ciascuno con due linee incise al centro, ben separati l'uno dall'altro; oppure da una piccola rosetta, col contorno definito da una linea incisa, con petali appena distinti l'uno dall'altro, e bottoncino centrale. Intorno a questo perno si svolge il resto della decorazione, costituita da fiori con un petalo centrale e due penduli ai lati alternati a foglie trilobate. In un frammento (nr.29400), fiori e foglie hanno le estremità collegate mediante linee curve incise.

COMPILATORE DELLA SCHEDA:

Maddalena Andreussi

DATA:

12 1972

[Signature]

VISTO DEL FUNZIONARIO RESPONSABILE:

[Signature]

ALLEGATI:

OSSERVAZIONI:

RIFERIMENTO VECCHIE SCHEDE:

Io sottoscritto mi obbligo alla conservazione dell'oggetto descritto nel presente foglio secondo le norme della Legge 1° Giugno 1939, n. 1089 e Regolamento approvato con R. Decreto n. 363 del 30 Gennaio 1913; di conseguenza a non rimuoverlo dal posto che occupa, a non apportarvi modificazioni senza conseguire preventiva approvazione del Ministero dell'Istruzione, e a non menomarne in alcun modo il pubblico godimento.

DATA:

VISTO DEL SOPRINTENDENTE

FIRMA

AGGIORNAMENTI: