

RA

N. CATALOGO GENERALE

N. CATALOGO INTERNAZIONALE

MINISTERO DELLA PUBBLICA ISTRUZIONE  
DIREZ. GEN. DELLE ANTICHITA' E BELLE ARTI

REGIONE

N.

12/00004215

ITA:

SOPRINTENDENZA ANTICHITA' OSTIA

46

LAZIO

(2603398) Roma, 1972 - Ist. Poligr. Stato - S. (c. 600.000)

PROVINCIA E COMUNE: Roma -- Roma - *franz. Ostia Antica*LUOGO DI COLLOCAZIONE: *Corridorio* -  
Horrea pagathiana

INV. 32189

OGGETTO: Frammento di intonaco bianco con un graffito

PROVENIENZA (rif. I.G.M.): Ostia Antica -  
Quattro tempietti - corridoio centraleDATI DI SCAVO:  
(o altra acquisizione)

INV. DI SCAVO:

DATAZIONE: 1 primi due secc. dell'Impero

ATTRIBUZIONE:

MATERIALE E TECNICA: frammento di intonaco bianco  
(cd stucco romano)

MISURE: Alt. cm 3,9, largh. 4,1, spess. immisurabile

STATO DI CONSERVAZIONE: frammento; superficie discretamente  
conservataCONSISTENZA ATTUALE DEL MATERIALE: Buona. Il frammento è murato con  
altri in grande pannello di gesso

ESAME DEI REPERTI:

CONDIZIONE GIURIDICA: Proprietà dello Stato

NOTIFICHE:



foto Gab. Fot. Naz. NEG. N 5323

DESCRIZIONE: Il frammento reca graffita un'iscrizione  
nella parte superiore a destra, tracciata sull'intonaco  
secco, con uno stilo. Lung. cm 2, alt. lettere 1,5;  
lettere capitali di rozza posata. Il testo è :

CHA ----

Evidentemente un nome greco, come Chaereas ~~HEX~~  
Charito Charis ecc.

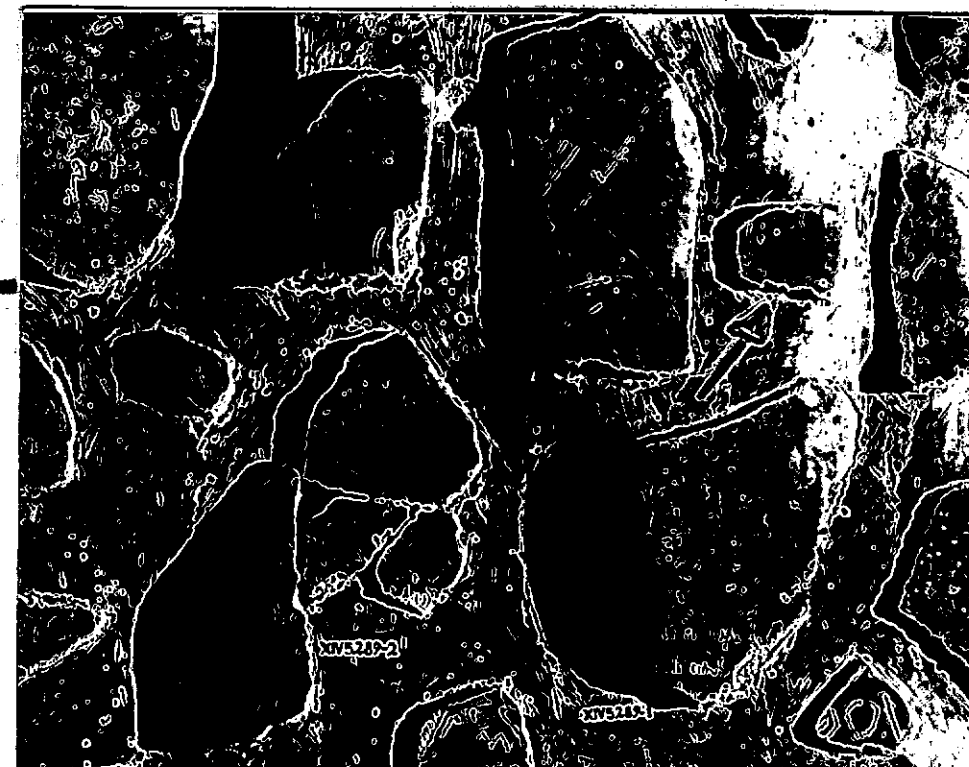
RESTAURI:

Il frammento è incluso in un riquadro di gesso  
insieme con altri pezzi

ESEGUITI:

PROCEDIMENTI SEGUITI:

BIBLIOGRAFIA, INVENTARI:

D. Vaglieri, in NSc 1912, p. 396 (solo la trascrizione in  
maiuscole senza facsimile). Ripetuto in CIL XIV 5289, 15

FOTOGRAFIE:

Cfr. G.F.N. N 5509

DISEGNI:

ESAME DEI SITI E DEI TERRENI:

RIFERIMENTO OGGETTI DELLO STESSO COMPLESSO:

COMPILATORE DELLA SCHEDA: <sup>6</sup> Heikki Solin

DATA: 11 Settembre 1974

VISTO DEL FUNZIONARIO RESPONSABILE:

F. lo FAUSTO ZEVI

ALLEGATI:

OSSERVAZIONI:

RIFERIMENTO VECCHIE SCHEDE:

Io sottoscritto mi obbligo alla conservazione dell'oggetto descritto nel presente foglio secondo le norme della Legge 1° Giugno 1939, n. 1089 e Regolamento approvato con R. Decreto n. 363 del 30 Gennaio 1913; di conseguenza a non rimuoverlo dal posto che occupa, a non apportarvi modificazioni senza conseguire preventiva approvazione del Ministero dell'Istruzione, e a non menomarne in alcun modo il pubblico godimento.

DATA: .....

VISTO DEL SOPRINTENDENTE

FIRMA

AGGIORNAMENTI: