

RA

N. CATALOGO GENERALE

N. CATALOGO INTERNAZIONALE

MINISTERO DELLA PUBBLICA ISTRUZIONE
DIREZ. GEN. DELLE ANTICHITA' E BELLE ARTI

REGIONE

N.

CODICI

12/00004212

ITA:

SOPRINTENDENZA ANTICHITA' OSTIA

46

Lazio

(2603398) Roma, 1972 - Ist. Poligr. Stato - S. (c. 600.000)

PROVINCIA E COMUNE: Roma - Roma - *fras. Ostia Antica*LUOGO DI COLLOCAZIONE: *Ostia Antica -*

Horrea Epagathiana

INV.

32186

OGGETTO: Frammento di intonaco con graffiti

PROVENIENZA (rif. I.G.M.): Ostia Antica -

Quattro tempietti - corridoio centrale

DATI DI SCAVO:
(o altra acquisizione)

INV. DI SCAVO:

DATAZIONE: tra 50 a.C. e il I sec.d.C.

ATTRIBUZIONE:

MATERIALE E TECNICA: Frammento di intonaco bianco

MISURE: Alt. cm 10,4, largh. 5,3, spessore immisurabile

STATO DI CONSERVAZIONE: frammento; superficie non bene conservata

CONSISTENZA ATTUALE DEL MATERIALE: Buona. Il frammento è murato con altri pezzi in grande pannello di gesso

ESAME DEI REPERTI:

CONDIZIONE GIURIDICA: Proprietà dello Stato

NOTIFICHE:



foto Gab.Fot.Maz. NEG. N 5322-2

DESCRIZIONE: Il frammento reca graffite due iscrizioni, ambedue in latino, come sembra. Tracciate sull'intonaco secco, con uno stilo. I testi sono:

n.1) lungh.cons.cm 2,5, alt.lettere 1 - 1,5

— o Fe —

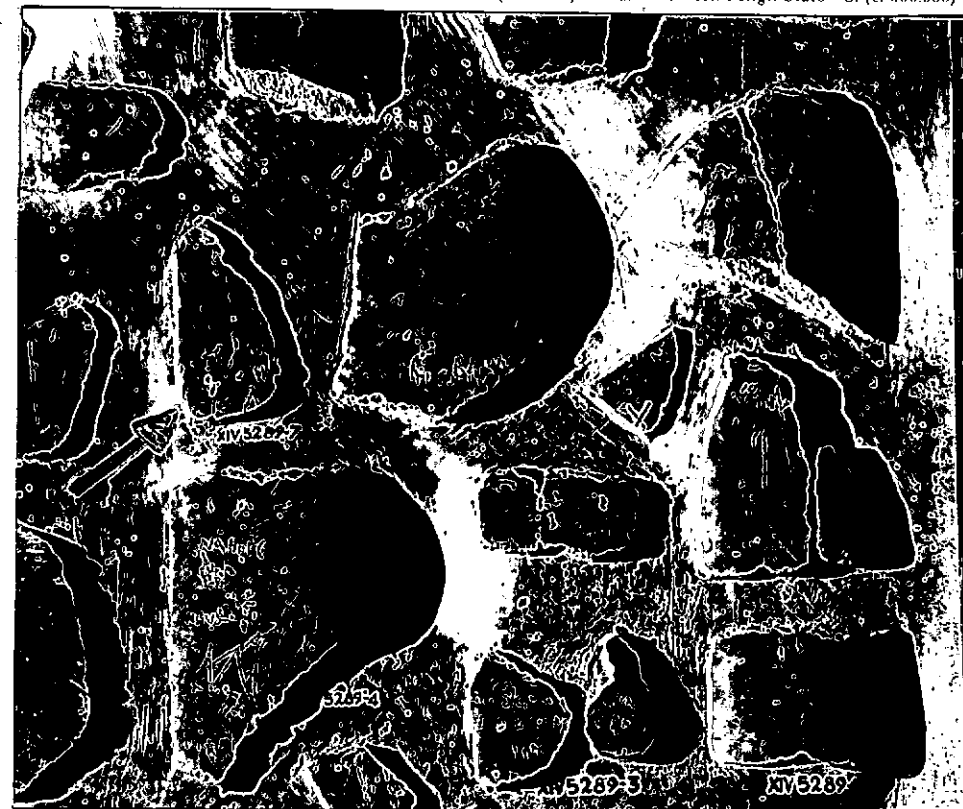
n.2) lungh.max.cons. cm 3,5, alt.tot.3, alt.lettere cm 1,5 - 1,8

X

RA

Commento: n.2: possibile anche BA

RESTAURI: Il frammento è incluso in un riquadro di
gesso con altri pezzi

ESEGUITI:

PROCEDIMENTI SEGUITI:

BIBLIOGRAFIA, INVENTARI:

D.Vaglieri, in NSc 1912, p.395sg (solo la trascrizione in maiu-
senza facsimile). Ripetuto in CIL XIV 5289,7 (tutti e due leg-
gono in n.2 inesattamente V invece di X)

FOTOGRAFIE:

Cfr. G.F.N. N 5609

DISEGNI:

ESAME DEI SITI E DEI TERRENI:

RIFERIMENTO OGGETTI DELLO STESSO COMPLESSO:

COMPILATORE DELLA SCHEDA: *F.S.* Heikki Solin

DATA: 10 Settembre 1974

VISTO DEL FUNZIONARIO RESPONSABILE:

F. lo FAUSTO ZEVI

ALLEGATI:

Io sottoscritto mi obbligo alla conservazione dell'oggetto descritto nel presente foglio secondo le norme della Legge 1° Giugno 1939, n. 1089 e Regolamento approvato con R. Decreto n. 363 del 30 Gennaio 1913; di conseguenza a non rimuoverlo dal posto che occupa, a non apportarvi modificazioni senza conseguire preventiva approvazione del Ministero dell'Istruzione, e a non menomarne in alcun modo il pubblico godimento.

DATA:

VISTO DEL SOPRINTENDENTE

FIRMA

AGGIORNAMENTI:

OSSERVAZIONI:

RIFERIMENTO VECCHIE SCHEDE: