

RA

N. CATALOGO GENERALE

N. CATALOGO INTERNAZIONALE

MINISTERO DELLA PUBBLICA ISTRUZIONE
DIREZ. GEN. DELLE ANTICHITA' E BELLE ARTI

REGIONE

N.

CODICI

1200011883

ITA:

SOPRINTENDENZA ANTICHITA' DI OSTIA

46

LAZIO

(2603398) Roma, 1972 - Ist. Poligr. Stato - S. (c. 600.000)

PROVINCIA E COMUNE: ROMA

LUOGO DI COLLOCAZIONE: Vano del Piccolo Mercato INV. 17291
(Magazzino)

OGGETTO: Capitello dorico di colonna

PROVENIENZA (rif. I.G.M.): dietro un cespuglio del giardinetto davanti al Museo

DATI DI SCAVO:
(o altra acquisizione)

INV. DI SCAVO:

DATAZIONE: età adrianea

ATTRIBUZIONE:

MATERIALE E TECNICA: marmo

MISURE: a. mass. cm. 23, lati abaco cm. 46, diag. abaco
cm. 63, diam. base cm. 34STATO DI CONSERVAZIONE: privo di due spigoli e di metà, con
taglio regolare, della base

CONSISTENZA ATTUALE DEL MATERIALE: non deperibile

ESAME DEI REPERTI:

CONDIZIONE GIURIDICA: proprietà dello Stato

NOTIFICHE:

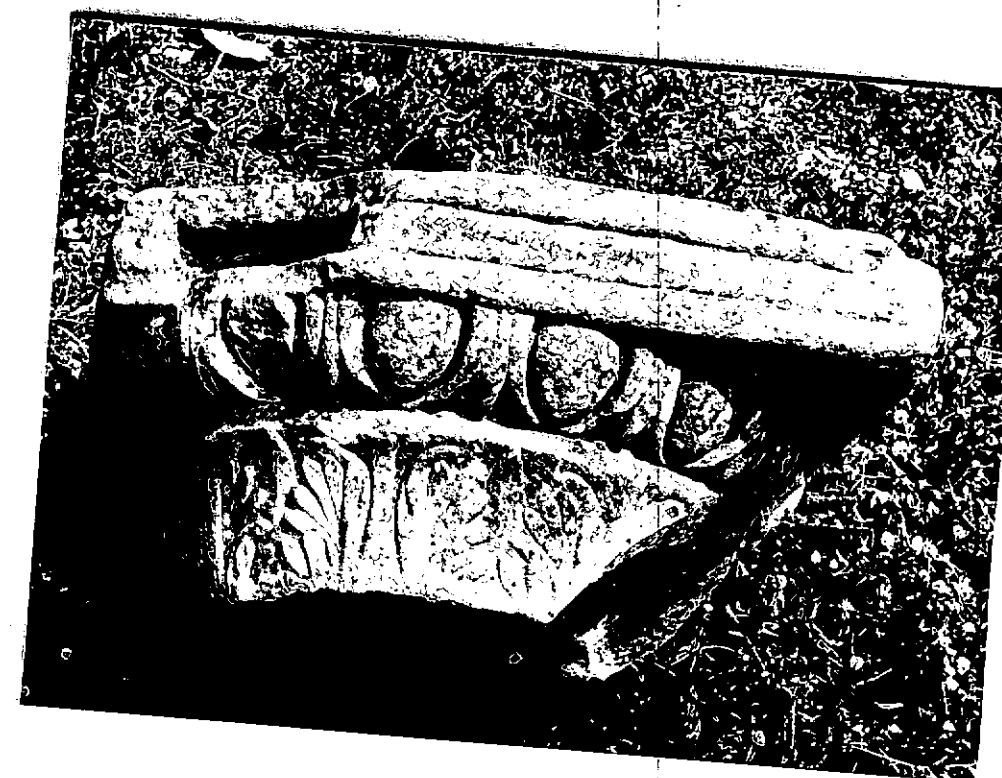

NEG. 682.10-1

DESCRIZIONE: sotto l'abaco profilato si stende un echino rigonfio, finemente intagliato con un kyma ionico composto da larghi ovuli racchiusi in sottili sgu-sci e separati da lancette, il sommoscapo della colonna, ormai svincolato dal fusto, diviene parte integrante del capitello ed è ornato con una corona di delicate foglie d'acanto a fogliette con estremità arrotondate, intervallate da foglie d'acqua. L'echino del capitello dorico intagliato con il kyma ionico s'incontra spesso come in un esemplare sulla porta di Augusto al Foro Romano e altri nel Museo delle Terme.

L'ornato di un raffinato gusto arcaistico e il confronto con il quasi uguale capitello in loco del Foro di Porto Marina (proveniva di lì il n. 17291) portava alla datazione in età adrianea.

RESTAURI:

ESEGUITI:

PROCEDIMENTI SEGUITI:

BIBLIOGRAFIA, INVENTARI:

Scavi di Ostia, VII, 82

FOTOGRAFIE:

DISEGNI:

ESAME DEI SITI E DEI TERRENI:

RIFERIMENTO OGGETTI DELLO STESSO COMPLESSO:

COMPILATORE DELLA SCHEDA:

P. Pensabene

DATA:

1-10-1973

VISTO DEL FUNZIONARIO RESPONSABILE:

F.10 M. FLORIANI SQUARCIAPINO

ALLEGATI:

OSSERVAZIONI:

RIFERIMENTO VECCHIE SCHEDE:

Io sottoscritto mi obbligo alla conservazione dell'oggetto descritto nel presente foglio secondo le norme della Legge 1° Giugno 1939, n. 1089 e Regolamento approvato con R. Decreto n. 363 del 30 Gennaio 1913; di conseguenza a non rimuoverlo dal posto che occupa, a non apportarvi modificazioni senza conseguire preventiva approvazione del Ministero dell'Istruzione, e a non menomarne in alcun modo il pubblico godimento.

DATA:

VISTO DEL SOPRINTENDENTE

FIRMA

AGGIORNAMENTI: