

RA

N. CATALOGO GENERALE

N. CATALOGO INTERNAZIONALE

MINISTERO DELLA PUBBLICA ISTRUZIONE
DIREZ. GEN. DELLE ANTICHITA' E BELLE ARTI

REGIONE

N.

CODICI

12/000 25604

ITA:

SOPR. ALLE ANTICHITA' DI OSTIA ANTICA - ROMA

46

LAZIO

(2603398) Roma, 1972 - Ist. Poligr. Stato - S. (c. 600.000)

PROVINCIA E COMUNE: ROMA-ROMA

LUOGO DI COLLOCAZIONE:

in situ

INV.

OGGETTO: Pittura con motivi floreali

PROVENIENZA (rif. I.G.M.):

Fiumicino - Isola Sacra, Necropoli
F. 149, II NODATI DI SCAVO:
(o altra acquisizione)Tomba n. 97, entro tut-
to le nicchie. (NA 12/00004151)

INV. DI SCAVO:

DATAZIONE:

a. 115 -120 d. C. circa.

ATTRIBUZIONE:

MATERIALE E TECNICA:

Affresco

MISURE:

0,28 x 0,64 x 0,25
0,54 x 0,53

STATO DI CONSERVAZIONE:

parzialmente evanida

CONSISTENZA ATTUALE DEL MATERIALE:

deperibile

ESAME DEI REPERTI:

CONDIZIONE GIURIDICA: Proprietà dello Stato.

NOTIFICHE:

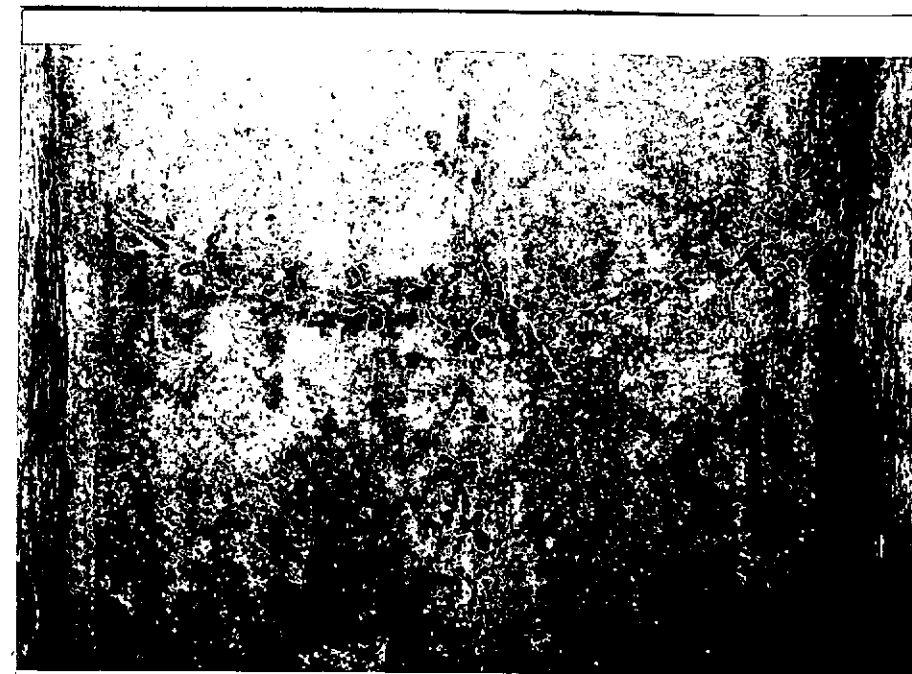

DESCRIZIONE:

NEG. C2542-1

La decorazione è conservata solo nelle nicchie della parete destra.

Una fascia rosso-bruna, riquadra i campi bianchi delle pareti interne delle nicchie. Sul campo bianco, sottili tralci di fiori rossastri formano un motivo a croce; si può stabilire una somiglianza tra questa decorazione e le ghirlande su fondo bianco nella decorazione inferiore del secondo colonnario di via Taranto (1); un altro confronto si può istituire con il sepolcro IX della necropoli della via Ostiense (2); ambedue questi esempi sono datati in età traiana. Il motivo è tuttavia estremamente generico: si confrontino infatti le ghirlandine ad intarsi di cotto e pomice, sulle facciate di alcune tombe della Necropoli (ad esempio la decorazione

RESTAURI:

ESEGUITI:

PROCEDIMENTI SEGUITI:

BIBLIOGRAFIA, INVENTARI:

Inedita

FOTOGRAFIE:

DISEGNI:

ESAME DEI SITI E DEI TERRENI:

RIFERIMENTO OGGETTI DELLO STESSO COMPLESSO:

COMPILATORE DELLA SCHEDA:

Foto Baldassarre

DATA: 30-12-1974

VISTO DEL FUNZIONARIO RESPONSABILE:

F.to FAUSTO ZEVI

ALLEGATI:

OSSERVAZIONI:

RIFERIMENTO VECCHIE SCHEDE:

Io sottoscritto mi obbligo alla conservazione dell'oggetto descritto nel presente foglio secondo le norme della Legge 1° Giugno 1939, n. 1089 e Regolamento approvato con R. Decreto n. 363 del 30 Gennaio 1913; di conseguenza a non rimuoverlo dal posto che occupa, a non apportarvi modificazioni senza conseguire preventiva approvazione del Ministero dell'Istruzione, e a non menomarne in alcun modo il pubblico godimento.

DATA:

VISTO DEL SOPRINTENDENTE

FIRMA

AGGIORNAMENTI:



12/000 25604

ITA:

SCR. ALLE ANTICHITA' DI OSTIA ANTICA-ROMA

INV.

ALLEGATO N. 1 (segue descrizione)

(2603398) Roma, 1972 - Ist. Poligr. Stato - S. (c. 600.000)

in cotto della tomba n. 87, cfr. scheda 12/000 04429

Va però sottolineata la leggerezza e l'eleganza con la quale questo motivo, nella tomba n. 97) è stato distribuito sulle pareti da decorare.

Note

- 1) Cfr. M. PALLOTTINO, in "Bull. Com." 1934, fig. 41 ss.
- 2) Cfr. G. LUGLI, in "N.Sc." 1919, pp. 317 ss., fig. 14; la tomba è di II periodo, traiano.