

RA

CODICI

N. CATALOGO GENERALE

N. CATALOGO INTERNAZIONALE

MINISTERO DELLA PUBBLICA ISTRUZIONE
DIREZ. GEN. DELLE ANTICHITA' E BELLE ARTI

REGIONE

N.

12/00016959

ITA:

Soprintendenza alle Antichità di Ostia

46

Lazio

(2603398) Roma, 1972 - Ist. Poligr. Stato - S. (c. 600.000)

PROVINCIA E COMUNE: Roma

LUOGO DI COLLOCAZIONE: Ostia, Museo

INV. 31127

OGGETTO: Olla d'impasto rosso-bruno con ingubbiatura rossa lucente ora per la maggior parte sorostata.

PROVENIENZA (rif. I.G.M.): Necropoli di Castel di Decima

DATI DI SCAVO: Tomba 4 a fossa
(o altra acquisizione)

INV. DI SCAVO:

scavata fra il 11 XI e il 15 XI 1971

DATAZIONE: 1a metà del VII sec. a.C.

ATTRIBUZIONE:

MATERIALE E TECNICA:

MISURE: Alt. mass. cm. 27,2; diam. orlo cm 18,7, piede cm. 10,2.

STATO DI CONSERVAZIONE: frammentaria con varie lacune, ricomposta e integrata nelle lacune.

CONSISTENZA ATTUALE DEL MATERIALE:

ESAME DEI REPERTI:

CONDIZIONE GIURIDICA: Proprietà dello Stato

NOTIFICHE:

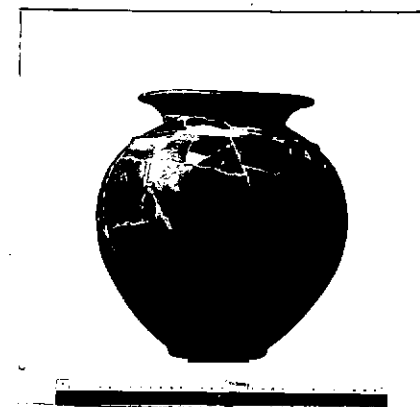

NEG.

DESCRIZIONE: Olla: basso piede irregolare a disco; corpo ovoidale tendente al globulare con una costolatura rilevata in alto del corpo; largo orlo svasato decorato con cinque righe orizzontali paralleli incise.

RESTAURI: Soprintendenza alle Antichità dell'Etruria, Firenze

ESEGUITI: 1972

PROCEDIMENTI SEGUITI:

Attacchi con collante Aceteto Polivinilico K60 diluito
con alcool a 75 %

BIBLIOGRAFIA, INVENTARI:

Gi.d.Sc. 1971-1972, pp. 19 ss.

Cfr. P.G.Gierow, The Iron Age Sulture of Latium I, Lund, 1966, p.279
(Jar IIE), fig. 84,4; op.cit. II, Lund 1964, fig. 93,1

J.Palm, Veilian Tomb Groups..., Op.Arch. VII, 1952, Tav. VII,2.

FOTOGRAFIE: R. 1320,1

DISEGNI:

Inv. 31112 fuseruola
31113 fibuletta ad arco ingrossato
31114 fibuletta ad arco ingrossato
31115 fibuletta ad arco ingrossato
31116 fibuletta ad arco ingrossato
31117 fibula a navicella
31118 frammento di fibuletta
31119 ciotoletta d'argilla figulina
31120 skyphos d'argilla figulina
31121 calice carenato
31122 calice carenato
31123 piatt@ d'impasto rosso
31124 piatto d'impasto rosso
31125 scodella d'impasto rosso
31126 olletta d'impasto rosso
31128 olla d'impasto rosso
31129 boccalino monoansato
31130 tazza ad ansa bifora
31131-31139 anfore e anforette d'impasto

COMPILATORE DELLA SCHEDA: *Ingrid Pohl*

DATA: *15 VII 1973*

VISTO DEL FUNZIONARIO RESPONSABILE: *Fausto Lus*

ALLEGATI:

OSSERVAZIONI:

RIFERIMENTO VECCHIE SCHEDE:

Io sottoscritto mi obbligo alla conservazione dell'oggetto descritto nel presente foglio secondo le norme della Legge 1° Giugno 1939, n. 1089 e Regolamento approvato con R. Decreto n. 363 del 30 Gennaio 1913; di conseguenza a non rimuoverlo dal posto che occupa, a non apportarvi modificazioni senza conseguire preventiva approvazione del Ministero dell'Istruzione, e a non menomarne in alcun modo il pubblico godimento.

DATA: _____

VISTO DEL SOPRINTENDENTE

FIRMA

AGGIORNAMENTI:

[Faint, illegible handwritten notes in the AGGIORNAMENTI section]