

RA

N. CATALOGO GENERALE

N. CATALOGO INTERNAZIONALE

MINISTERO DELLA PUBBLICA ISTRUZIONE
DIREZ. GEN. DELLE ANTICHITA' E BELLE ARTI

REGIONE

N.

CODICI

1200016936

ITA:

Soprintendenza alle Antichità di Ostia

64

Lazio

(2603398) Roma, 1972 - Ist. Poligr. Stato - S. (c. 600.000)

PROVINCIA E COMUNE: Roma

LUOGO DI COLLOCAZIONE: Ostia, Museo INV. 31234

OGGETTO: Fibula a navicella ~~frammentaria~~

PROVENIENZA (rif. I.G.M.): Necropoli di Castel di Decima

DATI DI SCAVO: Tomba 3 a fossa INV. DI SCAVO:

(o altra acquisizione)

DATAZIONE: 1a metà del VII sec. a.C.

ATTRIBUZIONE:

MATERIALE E TECNICA: bronzo

MISURE: Lunghezza cm. 7,1; larghezza cm. 1,7; altezza cm. 5,2.

STATO DI CONSERVAZIONE: frammentaria mancante della staffa e dello ardiglione parte anteriore; spezzata nell'arco e nel restante ardiglione vicino alla molla, ricomposta; ossidata.

CONSISTENZA ATTUALE DEL MATERIALE:

ESAME DEI REPERTI:

CONDIZIONE GIURIDICA: Proprietà dello Stato

NOTIFICHE:



R 1321-L

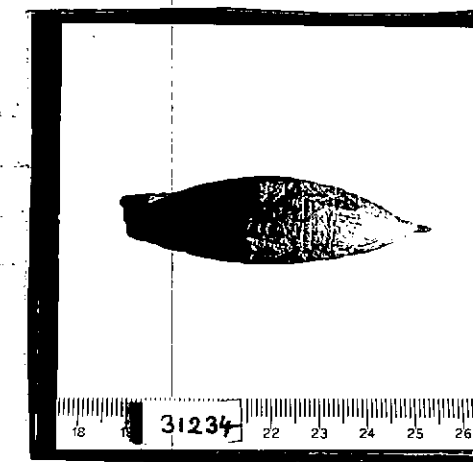

R 1321-L-1

DESCRIZIONE: Fibula a navicella priva della staffa ^{NEG.} lunga.
Decorazione incisa: alle estremità dell'arco, gruppo di sottili linee trasversali; sul dorso, due linee ravvicinate mediane attraversate ~~da due fasce a quattro sottili linee~~ da due fasce a quattro sottili linee parallele trasversali; i campi creati dalle linee incise - tre ad ogni lato delle linee mediane - sono rimpiti, i due centrali da zigzag trasversale, gli altri ognuno da linee ad angolo con i cuspidi in su.

RESTAURI: Ostia

ESEGUITI: 1972

PROCEDIMENTI SEGUITI:

Bagno d'acqua destillata, pulitura con bisturi,
lampada raggi infrarossi, bagno di Benzo Triazolo,
diluito a 90%, consolidamento con Pantarol.

Attaccature con Tritone.

BIBLIOGRAFIA, INVENTARI:

Gi.d.Sc. 1971-1972, p.2.

Il tipo appartiene al tipo di navicelle ad arco piuttosto stretto
al quale appartiene anche il tipo inv.30118 decorato con linnee
mediane dond^esi ripartono coppie di linee e la decorazione variata
di questa fibula è piuttosto comune nella necropoli di Castel di Decima
ma non ne ho trovata confronti altrove.

FOTOGRAFIE: R.1321,4

DISEGNI:

inv. 30103 anfora ad occhiali
30104 tazzetta ad ansa bifora
30105 anfora
30106 oinochoe d'impasto
30107 calice globulare
30108 oinochoe italoprotocorinzia
30109 olla
30110 boccale monoansato
30111 piatto su piede
30112 ⁷grade tazza-scodellone biansato
30113 calice carenato su piede
30114 calice carenato su ppiede
30115 olla d'impasto rosso
30116 vaso biconico
30117 fuseruola
30118 fibula a navicella
30120 chicco d'ambra
30121 fibuletta ad arco ingrossato
30122 fibuletta ad arco ingrossato
30123 fibuletta ad arco ingrossato
30124 vari frammenti bronzei
30125 puntale di ferro

Ingevid Pohl

VISTO DEL FUNZIONARIO RESPONSABILE:

QW

Io sottoscritto mi obbligo alla conservazione dell'oggetto descritto nel presente foglio secondo le norme della Legge 1° Giugno 1939, n. 1089 e Regolamento approvato con R. Decreto n. 363 del 30 Gennaio 1913; di conseguenza a non rimuoverlo dal posto che occupa, a non apportarvi modificazioni senza conseguire preventiva approvazione del Ministero dell'Istruzione, e a non menomarne in alcun modo il pubblico godimento.

DATA: _____

VISTO DEL SOPRINTENDENTE

FIRMA

AGGIORNAMENTI:

OSSERVAZIONI:

RIFERIMENTO VECCHIE SCHEDE: