

RA

N. CATALOGO GENERALE

N. CATALOGO INTERNAZIONALE

MINISTERO DELLA PUBBLICA ISTRUZIONE
DIREZ. GEN. DELLE ANTICHITA' E BELLE ARTI

REGIONE

N.

CODICI

1200016931

ITA:

Soprintendenza alle Antichità di Ostia

64

Lazio

(2603398) Roma, 1972 - 1st. Poligr. Stato - S. (c. 600.000)

PROVINCIA E COMUNE: Roma

LUOGO DI COLLOCAZIONE: Ostia, Museo

INV. 30121

OGGETTO: Fibuletta ad arco ingrossato (sanguisuga) (di bronzo.

PROVENIENZA (rif. I.G.M.): Necropoli di Castel di Decima

DATI DI SCAVO: Tomba 3 a fossa

(o altra acquisizione)

Scavata il 12 XI 1971

INV. DI SCAVO:

DATAZIONE: 1a metà del VII sec. a.C?

ATTRIBUZIONE:

MATERIALE E TECNICA:

cons.

MISURE: lungh./cm. 1,5; alt. cm. 2.

STATO DI CONSERVAZIONE: frammentaria, mancante della staffa e parte dell'ardiglione e spezzata nell'arco e ricomposta; corrosa e ossidata.

CONSISTENZA ATTUALE DEL MATERIALE:

ESAME DEI REPERTI:

CONDIZIONE GIURIDICA: Proprietà dello Stato

NOTIFICHE:

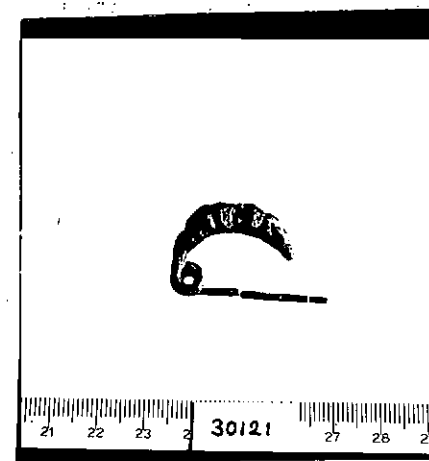

R 1317-5

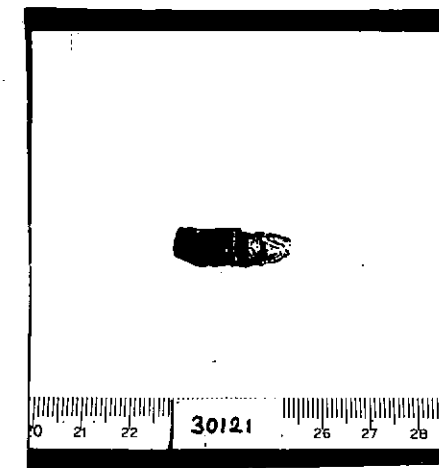

R 1317-6

NEG.

DESCRIZIONE: Fibuletta ad arco ingrossato a sezione lenticolare. Decorazione sull'arco consistente da una zona centrale di costolature trasversali, due sottili costole al centro affiancate ai lati da una più larga (a perlina); ad ambedue lati della zona costolata seguono due solchi racchiudenti angolo solcato a cuspidi in giù.

RESTAURI: Ostia

ESEGUITI: 1972

PROCEDIMENTI SEGUITI:

bagno d'acqua destillata, pulitura con bisturi, lampada raggi infrarossi, bagno di Benzo Triazolo diluito a 90%, consolidamento con Pantarol
Attacco con Tritone

BIBLIOGRAFIA, INVENTARI:

Gi.d.Sc. 1971-1972, p.2.

Cfr. B.D'Agostino, Pontecagnano, Not.Sc. 1968, p.81,k figg. 3 (XXIII,4) e 4 (XXIII,6).

FOTOGRAFIE: R. 13 17, 5-6

DISEGNI:

inv. 30103 anfora ad occhiali
30104 tazzetta ad ansa bifora
30105 anfora
30106 oinochoe d'impasto
30107 calice globulare
30108 oinochoe italoprotocorinzia
30109 olla
30110 bocale monoansato
30111 piatto su piede
30112 grande tazza-scodellone biansato
30113 calice carenato su piede
30114 calice carenato su piede
30115 olla d'impasto rosso
30116 vaso biconico
30117 fuseruola
30118 fibula a navicella
30120 chicco d'ambra
30122 fibuletta ad arco ingrossato
30123 fibuletta ad arco ingrossato
30124 vari frammenti bronzei
30125 puntale di ferro
30234 fibula a navicella

COMPILATORE DELLA SCHEDA:

Ingrid Pohl

DATA: 28. VI 1973

VISTO DEL FUNZIONARIO RESPONSABILE:

[Signature]

ALLEGATI:

OSSERVAZIONI:

RIFERIMENTO VECCHIE SCHEDE:

Io sottoscritto mi obbligo alla conservazione dell'oggetto descritto nel presente foglio secondo le norme della Legge 1° Giugno 1939, n. 1089 e Regolamento approvato con R. Decreto n. 363 del 30 Gennaio 1913; di conseguenza a non rimuoverlo dal posto che occupa, a non apportarvi modificazioni senza conseguire preventiva approvazione del Ministero dell'Istruzione, e a non menomarne in alcun modo il pubblico godimento.

DATA: _____

VISTO DEL SOPRINTENDENTE

FIRMA

AGGIORNAMENTI:

[Faint, illegible text in the AGGIORNAMENTI section]