

RA

N. CATALOGO GENERALE

N. CATALOGO INTERNAZIONALE

MINISTERO DELLA PUBBLICA ISTRUZIONE
DIREZ. GEN. DELLE ANTICHITA' E BELLE ARTI

46

REGIONE
LAZIO

N.

CODICI

12/00 111562

ITA:

SOPRINTENDENZA ARCHEOLOGICA DI OSTIA

(2603398) Roma, 1972 - Ist. Poligr. Stato - S. (c. 600.000)

PROVINCIA E COMUNE: ROMA - ROMA
 LUOGO DI COLLOCAZIONE: OSTIA SCAVI - Magazzini

INV. 34109

OGGETTO: Grosso anello da sospensione

PROVENIENZA (rif. I.G.M.): CASTEL DI DECIMA - Necropoli arcaica
 (F. 149, II SE)
 Tomba 153

DATI DI SCAVO: INV. DI SCAVO: 109
 (o altra acquisizione)

DATAZIONE: verso la metà del VII sec. a.C.

ATTRIBUZIONE:

MATERIALE E TECNICA: bronzo

MISURE: diam. cm. 47,8/48; larghezza della lamina cm. 5 circa

STATO DI CONSERVAZIONE:

CONSISTENZA ATTUALE DEL MATERIALE:

ESAME DEI REPERTI:

CONDIZIONE GIURIDICA: propriet. dello Stato

NOTIFICHE:

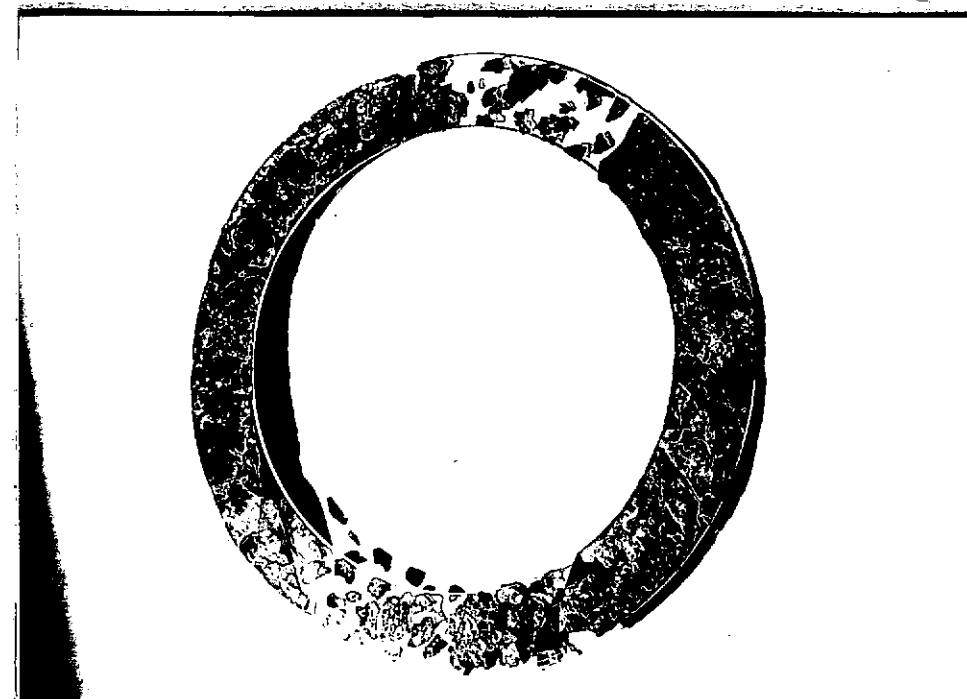

R 2605-10

R 2605-9

DESCRIZIONE: L'anello è formato da una doppia lamina bronzea sovrapposta, a sezione piatta. Decorazione incisa su ambedue le facce consistente in motivi triangolari costituiti da numerosi e sottili linee (incise molto leggermente) disposte a spina di pesce, con cuspidi rivolte verso l'interno del cerchio, alternati a motivi a cerchi concentrici disposti anch'essi a triangolo con apici però rivolti verso l'esterno. L'anello risulta ricomposto da numerosi frammenti e presenta tuttora grosse lacune; sono state eseguite piccole integrazioni. A contatto con la faccia superiore, in un punto, restano evidenti testimonianze di quello che sembrerebbe essere un tessuto, con trama molto sottile; si tratta probabilmente di tracce dell'abito della defunta.

RESTAURI:

ESEGUITI:

PROCEDIMENTI SEGUITI:

BIBLIOGRAFIA, INVENTARI:

Tali anelli, i cui precedenti a sezione romboidale, sono databili al III periodo Romano-Laziale, costituiscono uno degli ornamenti più comuni del costume femminile di tombe ricche nel corso dell'orientalizzante in ambiente laziale. cfr. GIEROW, "The Iron Age Culture of Latium", I, 1966, p. 333, fig. 94:6

G.d.Sc. XI, p.

FOTOGRAFIE: R 2605

DISEGNI:

ESAME DEI SITI E DEI TERRENI:

RIFERIMENTO OGGETTI DELLO STESSO COMPLESSO:

COMPILATORE DELLA SCHEDA:

Maria Costabbi

DATA: 5 - DIC. 1976

VISTO DEL FUNZIONARIO RESPONSABILE:

SOPRINTENDENZA ARCHEOLOGICA DI ROMA
Via Morulana, 247 - ROMA
F.lli V. SANTA MARIA SCORNARI
VINCI VINS 'A OFI

ALLEGATI:

OSSERVAZIONI:

RIFERIMENTO VECCHIE SCHEDE:

Io sottoscritto mi obbligo alla conservazione dell'oggetto descritto nel presente foglio secondo le norme della Legge 1° Giugno 1939, n. 1089 e Regolamento approvato con R. Decreto n. 363 del 30 Gennaio 1913; di conseguenza a non rimuoverlo dal posto che occupa, a non apportarvi modificazioni senza conseguire preventiva approvazione del Ministero dell'Istruzione, e a non menomarne in alcun modo il pubblico godimento.

DATA:

VISTO DEL SOPRINTENDENTE

FIRMA

AGGIORNAMENTI: