

RA

N. CATALOGO GENERALE

N. CATALOGO INTERNAZIONALE

MINISTERO PER I BENI CULTURALI E AMBIENTALI
DIREZ. GEN. DELLE ANTICHITA' E BELLE ARTI

REGIONE

N.

CODICI

12/100 111332

ITA:

SOPRINTENDENZA ARCHEOLOGICA DI OSTIA

46

LAZW

(5605241) Roma, 1975 - Ist. Poligr. Stato - S. (c. 1.000.000)

PROVINCIA E COMUNE: Roma (Castel di Decima)

LUOGO DI COLLOCAZIONE: Ostia Antica - Magazzini INV. 35414

OGGETTO: Tazza - cratere

PROVENIENZA (rif. I.G.M.): Castel di Decima (F 149 - II SE)

DATI DI SCAVO: Corredd della tomba 93 INV. DI SCAVO: 2 + 19
(o altra acquisizione) Scavo 1973

DATAZIONE: III metà IV sec. a. C.

ATTRIBUZIONE: -

MATERIALE E TECNICA: Impasto rosso con macchie di cottura brune specie sull'ansa e presso l'orlo; il vaso presenta la superficie esterna lucidata ed ingubbiata di rosso.

MISURE: Diam. bocca cm. 36; diam. fondo cm. 13,5; h. dell'orlo varia da cm. 21,6 in corrispondenza dell'ansa a bastoncino a cm. 18,2 presso l'ansa sermontante; h. con anse cm. 26

STATO DI CONSERVAZIONE: Ricomposta da frammenti ed integrata; lucidatura ed ingubbiatura in parte scomparsa

CONSISTENZA ATTUALE DEL MATERIALE: -

ESAME DEI REPERTI: -

CONDIZIONE GIURIDICA: Proprietà dello Stato

NOTIFICHE: -

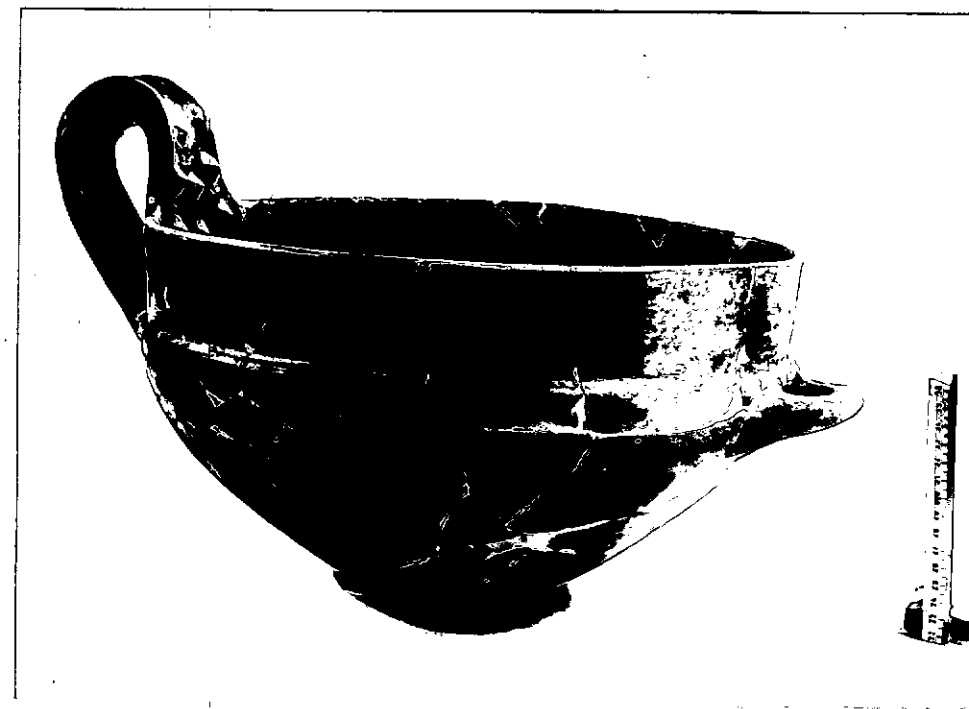

DESCRIZIONE:

NEG.

R 2604
R 2604-1

Fondo piano, vasca profonda con pareti dal profilo convesso; accenno ad una breve spalla arrotondata; alto labbro appena svasato. Il vaso presenta due anse diametralmente opposte: una è a bastoncino, impostata orizzontalmente subito sotto la spalla e con andamento leggermente obliquo verso l'alto; l'altra ansa, sermontante, bifora, a nastro con margini in rilievo, impostata verticalmente sull'orlo e sulla spalla, presenta una decorazione plastica costituente di dodici bugne coniche, sei delle quali sono disposte in due file orizzontali presso l'at

RESTAURI:

ESEGUITI:

PROCEDIMENTI SEGUITI:

BIBLIOGRAFIA, INVENTARI:

Tipi vascolari di fabbrica locale:

Cfr. ZEVI - BEDINI, in STE, 1973, tav. VIII:e.

FOTOGRAFIE: R 2604

DISEGNI:

ESAME DEI SITI E DEI TERRENI:

RIFERIMENTO OGGETTI DELLO STESSO COMPLESSO:

COMPILATORE DELLA SCHEDA:

Maria Petrelli

DATA:

8 DIC. 1976

VISTO DEL FUNZIONARIO RESPONSABILE:

F. LO V. SANTA MARIA SCRINARI

ALLEGATI: **1**

OSSERVAZIONI:

RIFERIMENTO VECCHIE SCHEDE:

Io sottoscritto mi obbligo alla conservazione dell'oggetto descritto nel presente foglio secondo le norme della Legge 1° Giugno 1939, n. 1089 e Regolamento approvato con R. Decreto n. 363 del 30 Gennaio 1913; di conseguenza a non rimuoverlo dal posto che occupa, a non apportarvi modificazioni senza conseguire preventiva approvazione del Ministero dell'Istruzione, e a non menomarne in alcun modo il pubblico godimento.

DATA:

VISTO DEL SOPRINTENDENTE

FIRMA

AGGIORNAMENTI:

RA

N. CATALOGO GENERALE

N. CATALOGO INTERNAZIONALE

MINISTERO DELLA PUBBLICA ISTRUZIONE
DIREZ. GEN. DELLE ANTICHITA' E BELLE ARTI

18/60 111332

ITA:

SOPRINTENDENZA ARCHEOLOGICA DI OSTIA

INV.

35414

ALLEGATO N. 1 (segue descrizione)

(3604063) Roma, 1973 - Ist. Poligr. Stato - S. (c. 600.000)

tacco superiore e le restanti costituiscono una fila mediana lungo tutto il resto dell'ansa.

