

RA

N. CATALOGO GENERALE

N. CATALOGO INTERNAZIONALE

MINISTERO DELLA PUBBLICA ISTRUZIONE
DIREZ. GEN. DELLE ANTICHITA' E BELLE ARTI

REGIONE

N.

LAZIO

46

SOPRINTENDENZA ANTICHITA' OSTIA ANTICA-ROMA

ITA:

1200016905

(2603398) Roma, 1972 - Ist. Poligr. Stato - S. (c. 600.000)

PROVINCIA E COMUNE: Roma Roma

LUOGO DI COLLOCAZIONE: Ostia Antica
Reg. IV Is. I N. 1

INV.

OGGETTO: Mosaico bianco-nero a campo uniforme

PROVENIENZA (rif. I.G.M.): Terme della Marciana: corridoio ovest
tra l'ambiente 20 e l'ambiente 47 B (P. 149 II N.O.)DATI DI SCAVO: Sterro
(o altra acquisizione)

INV. DI SCAVO:

DATAZIONE: II-III sec. d. C;

ATTRIBUZIONE:

MATERIALE E TECNICA: pietra da taglio; mosaico

MISURE: totali: m. 4,25 x 1,70
tessera: cm. 2,3-3 circa

STATO DI CONSERVAZIONE: frammentario e lacunoso

CONSISTENZA ATTUALE DEL MATERIALE: deperibile

ESAME DEI REPERTI:

CONDIZIONE GIURIDICA: Proprietà dello Stato

NOTIFICHE:

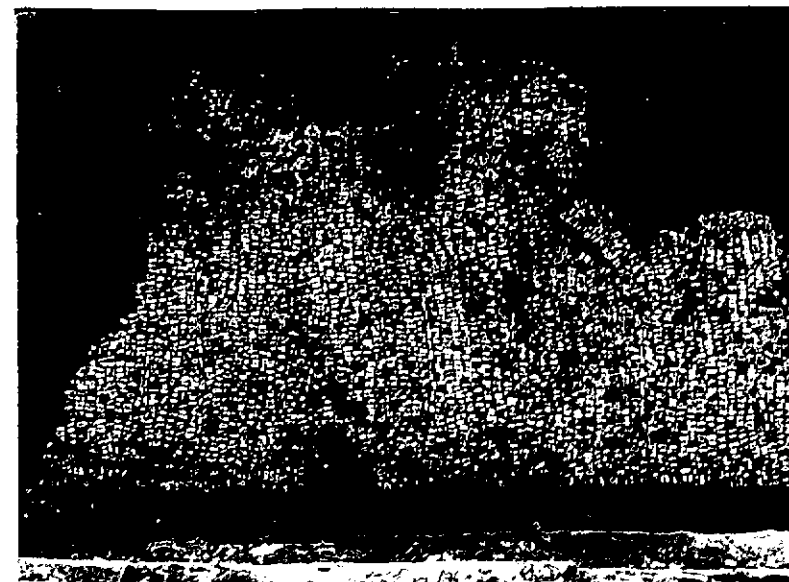
R. 1282, 21
f. nec. 21-22-23

DESCRIZIONE:

Balza nera (cm. 12/4 file di tessere) ottenuta con tessere poste orizzontalmente, così come il campo centrale. I lati nord e sud del mosaico si addossano e in parte sono sovrastati da rappezzi pavimentali ottenuti con frammenti di lastre di vari marmi, riadoperate. Campo centrale bianco presentante però al centro tre elementi curvilinei ottenuti con tessere nere (forse un qualche elemento vegetale?). In questo punto però il mosaico è assai frammentario e di tale figura manca la più parte. Lacune lungo il lato orientale e nel centro.

RESTAURI:

ESEGUITI:

PROCEDIMENTI SEGUITI:

BIBLIOGRAFIA, INVENTARI:

FOTOGRAFIE:

DISEGNI:

ESAME DEI SITI E DEI TERRENI:

RIFERIMENTO OGGETTI DELLO STESSO COMPLESSO:

COMPILATORE DELLA SCHEDA:

Roberto Righi

DATA:

luglio 1973

VISTO DEL FUNZIONARIO RESPONSABILE:

F. Jo M.L. VELOCCIA RINALDI

ALLEGATI:

OSSERVAZIONI:

RIFERIMENTO VECCHIE SCHEDE:

Io sottoscritto mi obbligo alla conservazione dell'oggetto descritto nel presente foglio secondo le norme della Legge 1° Giugno 1939, n. 1089 e Regolamento approvato con R. Decreto n. 363 del 30 Gennaio 1913; di conseguenza a non rimuoverlo dal posto che occupa, a non apportarvi modificazioni senza conseguire preventiva approvazione del Ministero dell'Istruzione, e a non menomarne in alcun modo il pubblico godimento.

DATA:

VISTO DEL SOPRINTENDENTE

FIRMA

AGGIORNAMENTI: