

RA

N. CATALOGO GENERALE

N. CATALOGO INTERNAZIONALE

MINISTERO DELLA PUBBLICA ISTRUZIONE
DIREZ. GEN. DELLE ANTICHITA' E BELLE ARTI

REGIONE

N.

CODICI

1200016903

ITA:

SOPRINTENDENZA ANTICHITA' OSTIA ANTICA - ROMA

46

LAZIO

(2603398) Roma, 1972 - Ist. Poligr. Stato - S. (c. 600.000)

PROVINCIA E COMUNE: Roma Roma

LUOGO DI COLLOCAZIONE: Ostia antica
Reg. IV Is. X N. 1

INV.

OGGETTO: Mosaico bianco-nero geometrico

PROVENIENZA (rif. I.G.M.): Terme della Marciana: ambiente 20
(P. 149 II N.O.)DATI DI SCAVO: Sterro
(o altra acquisizione)

INV. DI SCAVO:

DATAZIONE: III sec. d.C.

ATTRIBUZIONE:

MATERIALE E TECNICA: pietra da taglio; mosaico

MISURE: totali: m. 11,40 x 9,70
tessera: cm. 1 circa

STATO DI CONSERVAZIONE: lacunoso

CONSISTENZA ATTUALE DEL MATERIALE: buona

ESAME DEI REPERTI:

CONDIZIONE GIURIDICA: Proprietà dello Stato

NOTIFICHE:

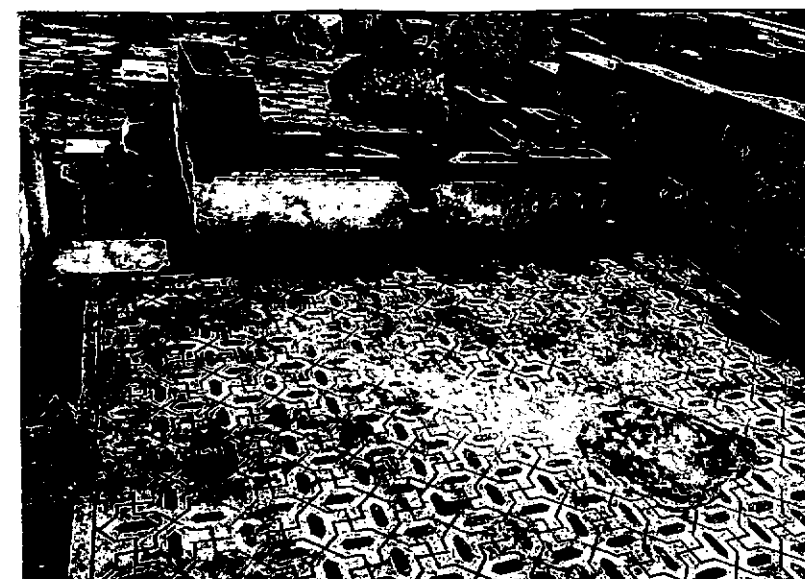

DESCRIZIONE: Balza nera (cm. 54/39 file di tessere) separata mediante una fascia bianca (cm. 24/10 file di tessere) dalla fascia di riquadratura nera (cm. 2,5/2 file di tessere) che delimita un campo centrale bianco decorato con un motivo lineare a meandro formante un esagono allungato in cui è inserito un esagono più piccolo a tessere nere. Gli esagoni più grandi sono raccordati l'uno all'altro dal meandro che forma un motivo a croce gammata. Lacune nel mosaico nella parte occidentale, settentrionale e meridionale. Nella parte meridionale inoltre il mosaico risulta tagliato lungo la balza marginale, nel punto ove aderisce alla parete nord della vasca nord dell'ambiente 47 B, per permettere la rimozione, in antico, della fistula plumbea d'immissione alla vasca. Tutta la superficie del mosaico presenta uno strato di stucco romano, evidentemente impastato sopra.

R. 1383-1
NEG. 2-1-2

RESTAURI: **Fermate, ai margini e nelle lacune, con calce.**

ESEGUITI: **novembre 1972**

PROCEDIMENTI SEGUITI:

BIBLIOGRAFIA, INVENTARI:

FOTOGRAFIE:

DISEGNI:

ESAME DEI SITI E DEI TERRENI:

RIFERIMENTO OGGETTI DELLO STESSO COMPLESSO:

COMPILATORE DELLA SCHEDA:

Roberto Righi

DATA:

luglio 1973

VISTO DEL FUNZIONARIO RESPONSABILE:

F. lo M. L. VELOCCIA RINALDI

ALLEGATI:

OSSERVAZIONI:

RIFERIMENTO VECCHIE SCHEDE:

Io sottoscritto mi obbligo alla conservazione dell'oggetto descritto nel presente foglio secondo le norme della Legge 1° Giugno 1939, n. 1089 e Regolamento approvato con R. Decreto n. 363 del 30 Gennaio 1913; di conseguenza a non rimuoverlo dal posto che occupa, a non apportarvi modificazioni senza conseguire preventiva approvazione del Ministero dell'Istruzione, e a non menomarne in alcun modo il pubblico godimento.

DATA: _____

VISTO DEL SOPRINTENDENTE

FIRMA

AGGIORNAMENTI: