

RA

N. CATALOGO GENERALE

N. CATALOGO INTERNAZIONALE

MINISTERO DELLA PUBBLICA ISTRUZIONE  
DIREZ. GEN. DELLE ANTICHITA' E BELLE ARTI

REGIONE

N.

CODICI

1200016892

ITA:

(2603398) Roma, 1972 - Ist. Poligr. Stato - S. (c. 600.000)

PROVINCIA E COMUNE: **ROMA** **Roma**LUOGO DI COLLOCAZIONE: **Ostia Antica** INV.  
**Reg. IV Is. VI**OGGETTO: **Cocciopesto a tessere nere geometrico**PROVENIENZA (rif. I.G.M.): **caseggiato dell'angiporto delle taberne**  
**finestre: domus sottostante al caseggiato (P. 149 II NO)**DATI DI SCAVO: **sterro** INV. DI SCAVO:  
(o altra acquisizione)DATAZIONE: **primi decenni I sec. d.C.**

ATTRIBUZIONE:

MATERIALE E TECNICA: **terracotta**MISURE: **totali: m. 4 x .....**  
**parte conservata: m. 3,70 x 2,15**  
**tessera: cm. 2,5 circa**  
**frammentario**

STATO DI CONSERVAZIONE:

CONSISTENZA ATTUALE DEL MATERIALE: **buona**

ESAME DEI REPERTI:

CONDIZIONE GIURIDICA: **Proprietà dello Stato**

NOTIFICHE:

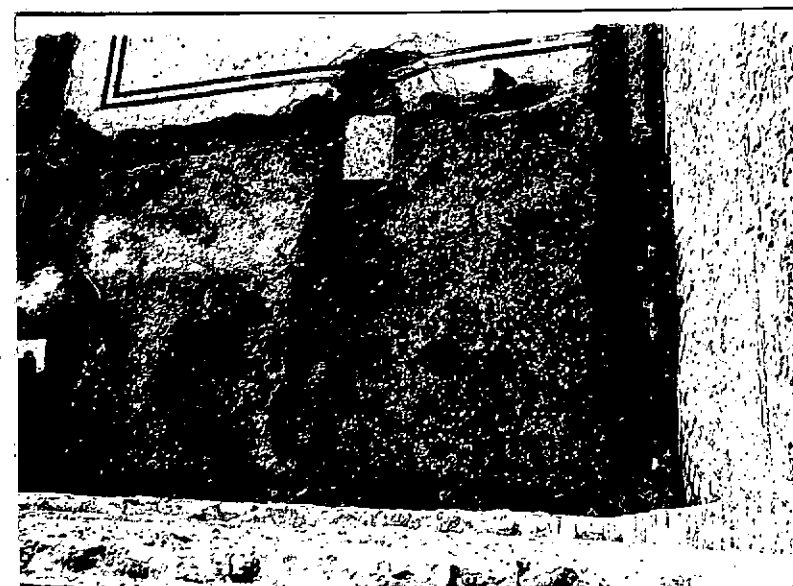

R. 1457-25

NEG. **foto-25**

DESCRIZIONE  
Cocciopesto di colore bianchiccio ottenuto con piccoli frammenti di terracotta chiara. Il pavimento risulta tagliato, lungo i lati nord e ovest, dalle fondazioni del caseggiato più tardo che hanno annullato la domus alla quale il pavimento si riferiva. Lungo e parallelamente al lato settentrionale, sono inserite nel cocciopesto delle tessere nere disposte in 16 file parallele in senso verticale e orizzontale. Lungo il lato meridionale il pavimento limitava, probabilmente mediante un tramezzo ligneo, con un ambiente pavimentato a mosaico, mentre verso est limitava, mediante un tramezzo analogo ed una soglia, con un pavimento di cocciopesto rossiccio. Il pavimento risulta inoltre avvallato nella sua parte mediana.

RESTAURI:

ESEGUITI:

PROCEDIMENTI SEGUITI:

BIBLIOGRAFIA, INVENTARI:

FOTOGRAFIE:

DISEGNI:

03  
07

ESAME DEI SITI E DEI TERRENI:

RIFERIMENTO OGGETTI DELLO STESSO COMPLESSO:

COMPILATORE DELLA SCHEDA:

*Roberto Righi*

DATA:

**giugno 1973**

VISTO DEL FUNZIONARIO RESPONSABILE:

**F. lo M. L. VELOCCIA RINALDI**

ALLEGATI:

OSSERVAZIONI:

RIFERIMENTO VECCHIE SCHEDE:

Io sottoscritto mi obbligo alla conservazione dell'oggetto descritto nel presente foglio secondo le norme della Legge 1° Giugno 1939, n. 1089 e Regolamento approvato con R. Decreto n. 363 del 30 Gennaio 1913; di conseguenza a non rimuoverlo dal posto che occupa, a non apportarvi modificazioni senza conseguire preventiva approvazione del Ministero dell'Istruzione, e a non menomarne in alcun modo il pubblico godimento.

DATA: .....

VISTO DEL SOPRINTENDENTE

FIRMA

AGGIORNAMENTI: