

RA

N. CATALOGO GENERALE

N. CATALOGO INTERNAZIONALE

MINISTERO DELLA PUBBLICA ISTRUZIONE
DIREZ. GEN. DELLE ANTICHITA' E BELLE ARTI

REGIONE

N.

CODICI

12/00063517

ITA:

SOPRINTENDENZA ARCHEOLOGICA DI OSTIA

46

LAZIO

(2603398) Roma, 1972 - Ist. Poligr. Stato - S. (c. 600.000)

PROVINCIA E COMUNE: **ROMA.- ROMA**LUOGO DI COLLOCAZIONE: **Museo dell'Alto Medioevo** INV. **3053**OGGETTO: **Due frammenti in ferro**PROVENIENZA (rif. I.G.M.): **Castel Trosino tb. 98 (?) (F 133 III NE)**DATI DI SCAVO: **Scavi Mengarelli 1893-1896** INV. DI SCAVO:
(o altra acquisizione)DATAZIONE: **ultimo ventennio del VI-VII sec.**ATTRIBUZIONE: **deposizione longobarda**MATERIALE E TECNICA: **ferro**MISURE: **lungh. cm. 6,2; 4,4**STATO DI CONSERVAZIONE: **un pezzo è ricomposto da due frammenti
Ricoperti di incrostazioni e frammentati alle due estre
mità**

CONSISTENZA ATTUALE DEL MATERIALE:

ESAME DEI REPERTI:

CONDIZIONE GIURIDICA: **proprietà dello Stato**

NOTIFICHE:

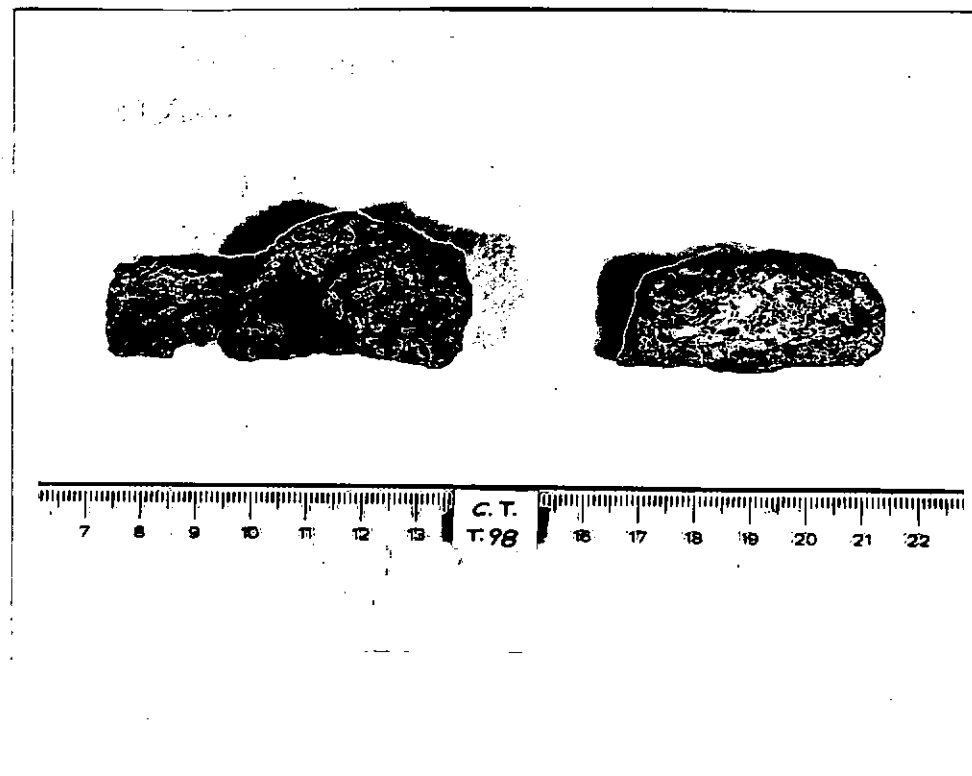

NEG. 6990

DESCRIZIONE: Due frammenti in ferro massiccio di spessore considerevole (oltre un centimetro) a forma rettangolare allungata con superficie estremamente irregolare. Il primo ricomposto da due frammenti si va assottigliando verso sinistra, l'altro si conclude da una parte con un taglio obliquo, dall'altra in forma vagamente tondeggiante. Non è possibile individuare la natura e la funzione degli oggetti in esame.

RESTAURI:

ESEGUITI:

PROCEDIMENTI SEGUITI:

BIBLIOGRAFIA, INVENTARI:

Inediti

Per la tb. 98, si veda: R. MENGARELLI, La necropoli barbarica di Castel Trosino, in Monumenti Antichi dell'Accademia Nazionale dei Lincei XII, Roma 1902, col. 271.

FOTOGRAFIE:

Museo dell'Alto Medioevo

DISEGNI:

ESAME DEI SITI E DEI TERRENI:

RIFERIMENTO OGGETTI DELLO STESSO COMPLESSO:

nn. inv. 3333; 2409; 3044-3054.

Giuliana Santagata

COMPILATORE DELLA SCHEDA: **Giuliana Santagata**

DATA: **Giugno 1982**

VISTO DEL FUNZIONARIO RESPONSABILE:

[Signature]
F.to dr. Arens Teddei

ALLEGATI:

OSSERVAZIONI:

RIFERIMENTO VECCHIE SCHEDE: **Museo Nazionale Romano**
s.n.

Io sottoscritto mi obbligo alla conservazione dell'oggetto descritto nel presente foglio secondo le norme della Legge 1° Giugno 1939, n. 1089 e Regolamento approvato con R. Decreto n. 363 del 30 Gennaio 1913; di conseguenza a non rimuoverlo dal posto che occupa, a non apportarvi modificazioni senza conseguire preventiva approvazione del Ministero dell'Istruzione, e a non menomarne in alcun modo il pubblico godimento.

DATA:

VISTO DEL SOPRINTENDENTE

FIRMA

AGGIORNAMENTI: