

RA

N. CATALOGO GENERALE

N. CATALOGO INTERNAZIONALE

MINISTERO DELLA PUBBLICA ISTRUZIONE
DIREZ. GEN. DELLE ANTICHITA' E BELLE ARTI

REGIONE

N.

CODICI

12/00063490

ITA:

SOPRINTENDENZA ARCHEOLOGICA DI OSTIA

46

LAZIO

(2603398) Roma, 1972 - Ist. Poligr. Stato - S. (c. 600.000)

PROVINCIA E COMUNE: ROMA - ROMA

LUOGO DI COLLOCAZIONE: Museo dell'Alto Medioevo INV. 3043 a

OGGETTO: Ansa a nastro frammentaria

PROVENIENZA (rif. I.G.M.): Castel Trosino tb. 96 (?) (F 133 III NE)

DATI DI SCAVO: Scavi Mengarelli 1893-1896 INV. DI SCAVO:
(o altra acquisizione)

DATAZIONE: ultimo ventennio del VI-VII sec.

ATTRIBUZIONE: deposizione longobarda

MATERIALE E TECNICA: argilla color arancio

MISURE: largh. cm. 2,5

STATO DI CONSERVAZIONE: in due frammenti combacianti

CONSISTENZA ATTUALE DEL MATERIALE:

ESAME DEI REPERTI:

CONDIZIONE GIURIDICA: proprietà dello Stato

NOTIFICHE:

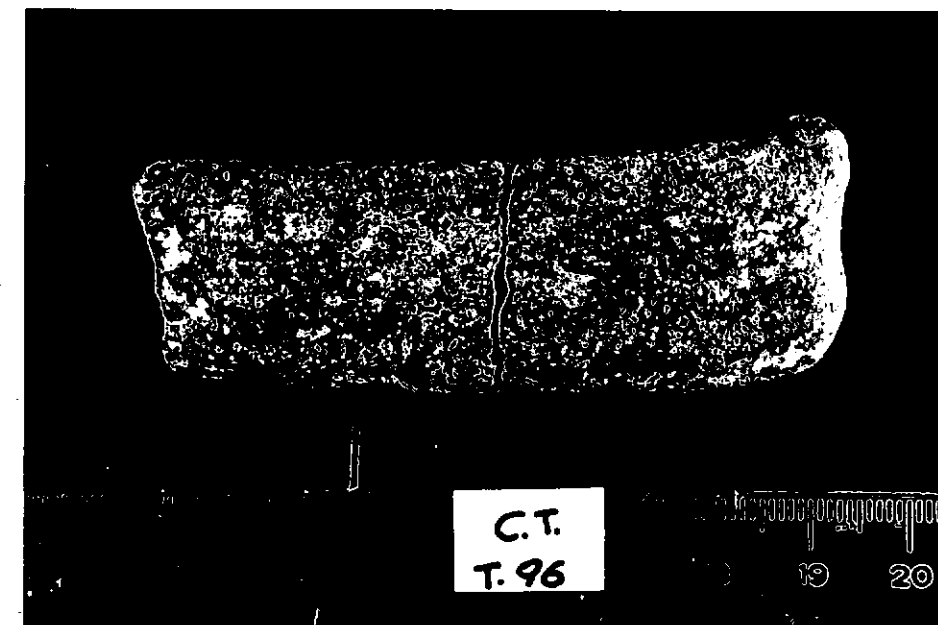

NEG. 6978

DESCRIZIONE: Due frammenti combacianti di ansa a nastro di color arancio con solcatura verticale mediana. L'impa-
sto è duro, poco depurato con numerosi inclusi chiari.
Non è menzionata dalla relazione di scavo del Mengarelli, ma attribuita sulla base degli elenchi del Museo Nazionale Romano, perciò la sua pertinenza alla tb. 96 si deve ritenere dubbia. Per una valutazione delle ceramiche delle necropoli di N.U. e C.T. si veda la scheda relativa al n. inv. 1325, tb. 13 di C.T.

RESTAURI:

ESEGUITI:

PROCEDIMENTI SEGUITI:

BIBLIOGRAFIA, INVENTARI:

Inedita

Per la tb. 96, si veda: R. MENGARELLI, La necropoli barbarica di Castel Trosino, in Monumenti Antichi dell'Accademia Nazionale dei Lincei XII, Roma 1902, col. 271.

FOTOGRAFIE:

Museo dell'Alto Medioevo

DISEGNI:

ESAME DEI SITI E DEI TERRENI:

RIFERIMENTO OGGETTI DELLO STESSO COMPLESSO:

nn. inv. 1518-1521; 3043 a.

Giuliana Santagata

COMPILATORE DELLA SCHEDA: **Giuliana Santagata**

DATA: **Giugno 1982**

VISTO DEL FUNZIONARIO RESPONSABILE:

F.to dr. Arena Taddei

[Signature]

ALLEGATI:

OSSERVAZIONI:

RIFERIMENTO VECCHIE SCHEDE: **Museo Nazionale Romano**
s.n.

Io sottoscritto mi obbligo alla conservazione dell'oggetto descritto nel presente foglio secondo le norme della Legge 1° Giugno 1939, n. 1089 e Regolamento approvato con R. Decreto n. 363 del 30 Gennaio 1913; di conseguenza a non rimuoverlo dal posto che occupa, a non apportarvi modificazioni senza conseguire preventiva approvazione del Ministero dell'Istruzione, e a non menomarne in alcun modo il pubblico godimento.

DATA: _____

VISTO DEL SOPRINTENDENTE

FIRMA

AGGIORNAMENTI: