

RA

N. CATALOGO GENERALE

N. CATALOGO INTERNAZIONALE

MINISTERO DELLA PUBBLICA ISTRUZIONE  
DIREZ. GEN. DELLE ANTICHITA' E BELLE ARTI

REGIONE

N.

CODICI

12/00063391

ITA:

SOPRINTENDENZA ARCHEOLOGICA DI OSTIA

46

LAZIO

(2603398) Roma, 1972 - Ist. Poligr. Stato - S. (c. 600.000)

PROVINCIA E COMUNE: ROMA - ROMA .

LUOGO DI COLLOCAZIONE: Museo dell'Alto Medioevo INV. 3019

OGGETTO: Tre frammenti di puntali di cintura

PROVENIENZA (rif. I.G.M.): Castel Trosino (?) tb. 85 (F 133 III NE)

DATI DI SCAVO: Scavi Mengarelli 1893-6 INV. DI SCAVO:  
(o altra acquisizione)

DATAZIONE: fine VI-inizi VII sec. d.C.

ATTRIBUZIONE: deposizione longobarda

MATERIALE E TECNICA: argento

MISURE:

STATO DI CONSERVAZIONE: estremamente lacunosi e fragili

CONSISTENZA ATTUALE DEL MATERIALE:

ESAME DEI REPERTI:

CONDIZIONE GIURIDICA: proprietà dello stato

NOTIFICHE:

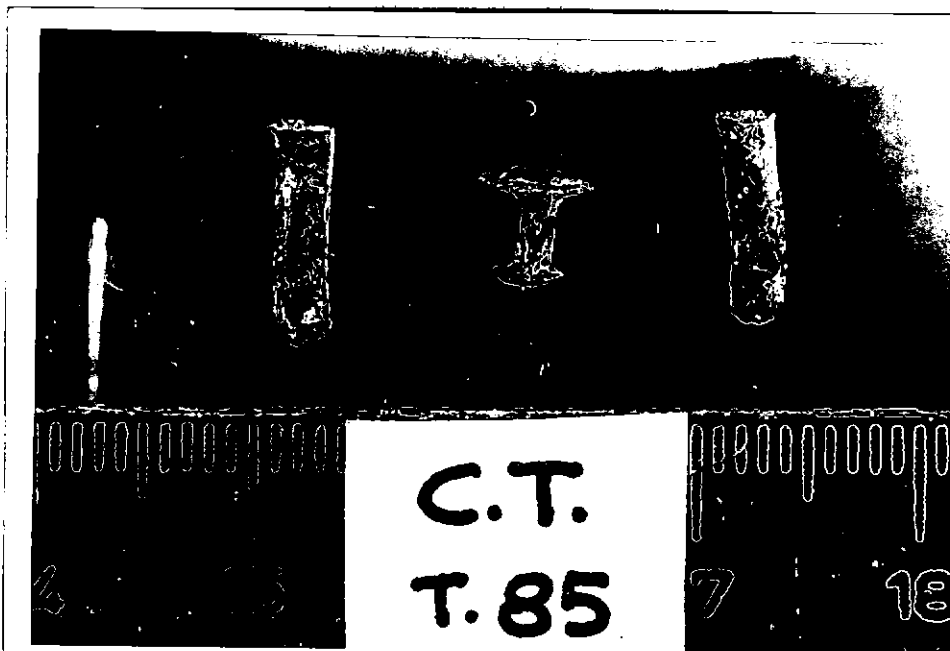

NEG. 6882

DESCRIZIONE: Rimangono due sottili laminette d'argento, identificabili con gli spessori dei puntalini di cintura molteplice, e d un chiodino a testa rotonda con un frammento della lamina in cui era infisso. Si tratta con ogni probabilità di frammenti appartenenti alla guarnizione di cintura molteplice della tb. 85 di Nocera Umbra di cui si è visto un altro frammento nella scheda precedente.

RESTAURI:

ESEGUITI:

PROCEDIMENTI SEGUITI:

BIBLIOGRAFIA, INVENTARI:

Manca nel Mengarelli.  
Per la tb. 85 di Nocera Umbra cfr. A. PASQUI-R. PARIBENI,  
La necropoli barbarica di Nocera Umbra, Monumenti Antichi  
dei Lincei, XII, 1902, coll. 282-283.

FOTOGRAFIE: Museo dell'Alto Medioevo

DISEGNI:

ESAME DEI SITI E DEI TERRENI:

RIFERIMENTO OGGETTI DELLO STESSO COMPLESSO:

inv.nn. 3018-3025.

inv.nn. 1436-1437; 1752; 2377-2378 (?).

COMPILATORE DELLA SCHEDA: Lidia Paroli *Paroli*

DATA: novembre 1980

VISTO DEL FUNZIONARIO RESPONSABILE:

*Martini*

ALLEGATI:

OSSERVAZIONI:

RIFERIMENTO VECCHIE SCHEDE: Museo Nazionale Romano s.n.

Io sottoscritto mi obbligo alla conservazione dell'oggetto descritto nel presente foglio secondo le norme della Legge 1° Giugno 1939, n. 1089 e Regolamento approvato con R. Decreto n. 363 del 30 Gennaio 1913; di conseguenza a non rimuoverlo dal posto che occupa, a non apportarvi modificazioni senza conseguire preventiva approvazione del Ministero dell'Istruzione, e a non menomarne in alcun modo il pubblico godimento.

DATA: .....

VISTO DEL SOPRINTENDENTE

FIRMA

AGGIORNAMENTI: