

RA

CODICI

N. CATALOGO GENERALE

N. CATALOGO INTERNAZIONALE

MINISTERO DELLA PUBBLICA ISTRUZIONE
DIREZ. GEN. DELLE ANTICHITA' E BELLE ARTI

REGIONE

N.

12/00063320

ITA:

SOPRINTENDENZA ARCHEOLOGICA DI OSTIA

46

LAZIO

(2803398) Roma, 1972 - Ist. Poligr. Stato - S. (c. 600.000)

PROVINCIA E COMUNE: ROMA - ROMA

LUOGO DI COLLOCAZIONE: Museo dell'Alto Medioevo INV. 2984

OGGETTO: ~~maglia~~ di fibbia frammentaria

PROVENIENZA (rif. I.G.M.): Castel Trosino tb.67 (?) (F 133 III NE)

DATI DI SCAVO: Scavi Mengarelli 1893-6 INV. DI SCAVO:
(o altra acquisizione)

DATAZIONE: fine VI-VII sec. d.C.

ATTRIBUZIONE: deposizione longobarda

MATERIALE E TECNICA: ferro

MISURE: lungh. 5 ca.

STATO DI CONSERVAZIONE: lacunosa e deformata.

CONSISTENZA ATTUALE DEL MATERIALE:

ESAME DEI REPERTI:

CONDIZIONE GIURIDICA: proprietà dello stato

NOTIFICHE:

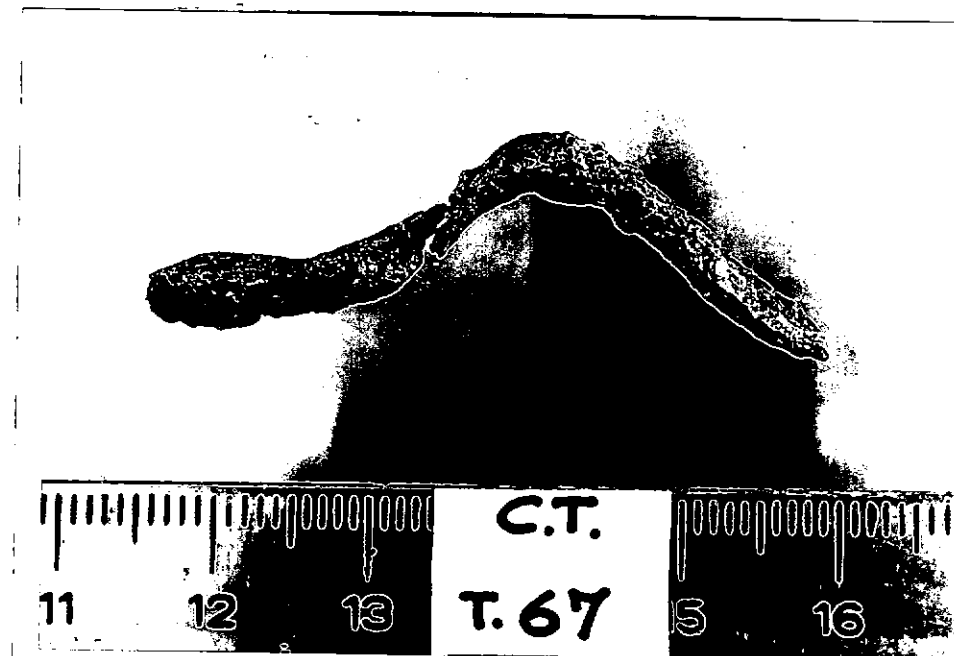

DESCRIZIONE: Si tratta probabilmente di un frammento di maglia di fibbia quadrangolare, di cui rimane il lato anteriore ricurvo in corrispondenza del punto di appoggio dell'ardiglione ed un tratto di uno dei lati. E' un tipo di fibbia ben noto nelle necropoli di Nocera Umbra e di Castel Trosino, appartenente probabilmente al sistema di allaccio delle briglie del cavallo con cui si trova associato di sovente. Nella stessa tb. 67 di Nocera Umbra ricorrono due esemplari analoghi, ancora presenti in quel corredo, che offrono un confronto puntuale. Il nostro frammento risulta comunque eccedente rispetto al numero indicato dal Pasqui e non può pertanto essere inserito in quel contesto.

NEG. 6814

RESTAURI:

ESEGUITI:

PROCEDIMENTI SEGUITI:

BIBLIOGRAFIA, INVENTARI:

Manca nel Mengarelli

FOTOGRAFIE: Museo dell'Alto Medioevo

DISEGNI:

ESAME DEI SITI E DEI TERRENI:

RIFERIMENTO OGGETTI DELLO STESSO COMPLESSO:

Inv.nm. 1419-1420; 2363; 2980-2987 (?).

COMPILATORE DELLA SCHEDA: Lidia Paroli *Lidia*

DATA: agosto 1980

VISTO DEL FUNZIONARIO RESPONSABILE: *MAenne*

ALLEGATI:

OSSERVAZIONI:

RIFERIMENTO VECCHIE SCHEDE: Museo Nazionale Romano s.n.

Io sottoscritto mi obbligo alla conservazione dell'oggetto descritto nel presente foglio secondo le norme della Legge 1° Giugno 1939, n. 1089 e Regolamento approvato con R. Decreto n. 363 del 30 Gennaio 1913; di conseguenza a non rimuoverlo dal posto che occupa, a non apportarvi modificazioni senza conseguire preventiva approvazione del Ministero dell'Istruzione, e a non menomarne in alcun modo il pubblico godimento.

DATA:

VISTO DEL SOPRINTENDENTE

FIRMA

AGGIORNAMENTI: