

RA

CODICI

N. CATALOGO GENERALE

N. CATALOGO INTERNAZIONALE

MINISTERO DELLA PUBBLICA ISTRUZIONE  
DIREZ. GEN. DELLE ANTICHITA' E BELLE ARTI

REGIONE

N.

12/00063275

ITA:

SOPRINTENDENZA ARCHEOLOGICA DI OSTIA

46

LAZIO

(2603398) Roma, 1972 - Ist. Poligr. Stato - S. (c. 600.000)

PROVINCIA E COMUNE: ROMA - ROMA

LUOGO DI COLLOCAZIONE: Museo dell'Alto Medioevo INV. 2953

OGGETTO: Borchia a testa quadrata

PROVENIENZA (rif. I.G.M.): Castel Trosino (?) tb.49 (F 133 III NE)

DATI DI SCAVO: Scavi Mengarelli 1893-1896 INV. DI SCAVO:  
(o altra acquisizione)

DATAZIONE: VII sec. dN C.

ATTRIBUZIONE: deposizione longobarda

MATERIALE E TECNICA: ferro

MISURE: (della testa) 1,2 x 1,2 ca.

STATO DI CONSERVAZIONE: spezzato il peduncolo. Ossidato

CONSISTENZA ATTUALE DEL MATERIALE:

ESAME DEI REPERTI:

CONDIZIONE GIURIDICA: proprietà dello stato

NOTIFICHE:

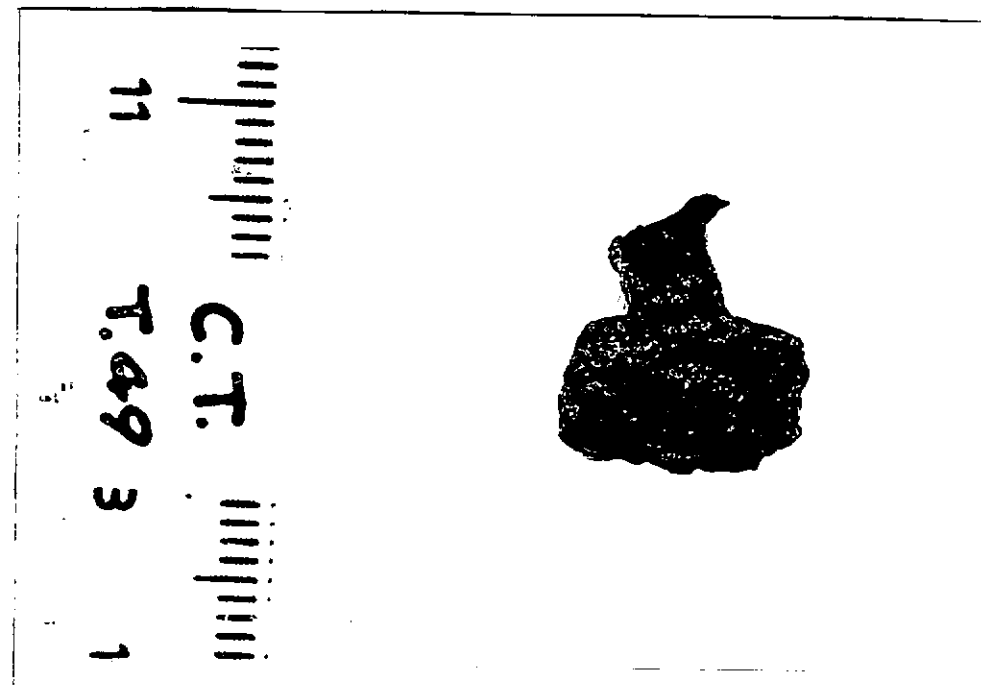

NEG. 6760

DESCRIZIONE: La borchia, la cui esatta destinazione ci sfugge, è compresa tra i reperti di nuova acquisizione (inv. n. 2946-2954) e, al pari di quelli, viene qui attribuita al corredo della tb.49 di Nocera Umbra. Consta di una testa quadrangolare un po' rilevata nel centro e di un peduncolo piuttosto massiccio lievemente piegato e lacunoso nella parte terminale.

RESTAURI:

ESEGUITI:

PROCEDIMENTI SEGUITI:

BIBLIOGRAFIA, INVENTARI:

Manca nel Mengarelli  
Per la tb.49 di Nocera Umbra cfr. P. PASQUI - R. PARIBENI,  
La necropoli barbarica di Nocera Umbra, Monumenti Antichi  
dell'Accademia Nazionale dei Lincei, XXV, 1918, coll. 248-  
249

FOTOGRAFIE:

Museo dell'Alto Medioevo

DISEGNI:

ESAME DEI SITI E DEI TERRENI:

RIFERIMENTO OGGETTI DELLO STESSO COMPLESSO:

inv. n. 2946-2955.

COMPILATORE DELLA SCHEDA: Lidia Paroli

*Lidia Paroli*

DATA: Marzo 1980

VISTO DEL FUNZIONARIO RESPONSABILE:

*Autunno*

ALLEGATI:

Io sottoscritto mi obbligo alla conservazione dell'oggetto descritto nel presente foglio secondo le norme della Legge 1° Giugno 1939, n. 1089 e Regolamento approvato con R. Decreto n. 363 del 30 Gennaio 1913; di conseguenza a non rimuoverlo dal posto che occupa, a non apportarvi modificazioni senza conseguire preventiva approvazione del Ministero dell'Istruzione, e a non menomarne in alcun modo il pubblico godimento.

DATA: .....

VISTO DEL SOPRINTENDENTE

FIRMA

AGGIORNAMENTI:

OSSERVAZIONI:

RIFERIMENTO VECCHIE SCHEDE:

Museo Nazionale Romano s. n.