

RA

CODICI

N. CATALOGO GENERALE

N. CATALOGO INTERNAZIONALE

MINISTERO DELLA PUBBLICA ISTRUZIONE
DIREZ. GEN. DELLE ANTICHITA' E BELLE ARTI

REGIONE

N.

12/00063274

ITA:

SOPRINTENDENZA ARCHEOLOGICA DI OSTIA

46

LAZIO

(2603398) Roma, 1972 - Ist. Poligr. Stato - S. (c. 600.000)

PROVINCIA E COMUNE: ROMA - ROMA

LUOGO DI COLLOCAZIONE: Museo dell'Alto Medioevo INV. 2952

OGGETTO: Maglia rettangolare

PROVENIENZA (rif. I.G.M.): Castel Trosino (?) tb.49 (F 133 III NE)

DATI DI SCAVO: Scavi Mengarelli 1893-1896 INV. DI SCAVO:
(o altra acquisizione)

DATAZIONE: VII sec. d. C.

ATTRIBUZIONE: deposizione longobarda

MATERIALE E TECNICA: ferro

MISURE: largh. 2,4

STATO DI CONSERVAZIONE: perduto per metà. Grumi di ossido
tutt'intorno

CONSISTENZA ATTUALE DEL MATERIALE:

ESAME DEI REPERTI:

CONDIZIONE GIURIDICA: proprietà dello stato

NOTIFICHE:

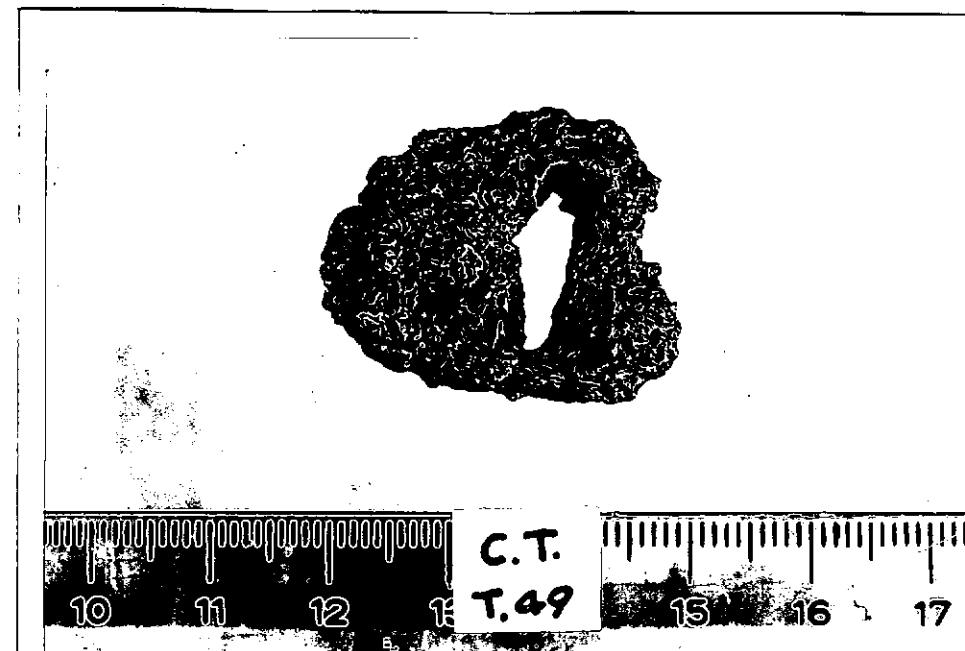

NEG. 6759

DESCRIZIONE: Si conserva una maglia rettangolare, in ferro, che in origine era collegata ad un occhietto circolare (qui mancante) per mezzo di un breve peduncolo posto in corrispondenza del grande accumulo di ossido. Nel frammento si riconosce pertanto quell'elemento del morso che serviva di congiunzione tra l'anello più esterno del "filetto" e la briglia. La parte centrale del morso, abbastanza ben conservata, corrisponde alla scheda inv. n. 491.

RESTAURI:

ESEGUITI:

PROCEDIMENTI SEGUITI:

BIBLIOGRAFIA, INVENTARI:

Manca nel Mengarelli

Per la tb.49 di Nocera Umbra cfr. P. PASQUI - R. PARIBENI,
La necropoli barbarica di Nocera Umbra, Monumenti Antichi
dell'Accademia Nazionale dei Lincei, XXV, 1918, coll. 248-
249

FOTOGRAFIE:

Museo dell'Alto Medioevo

DISEGNI:

ESAME DEI SITI E DEI TERRENI:

RIFERIMENTO OGGETTI DELLO STESSO COMPLESSO:

inv. n. 2946-2955.

COMPILATORE DELLA SCHEDA: Lidia Paroli *Lidia Paroli*

DATA: Marzo 1980

VISTO DEL FUNZIONARIO RESPONSABILE:

U. Mura

ALLEGATI:

OSSERVAZIONI:

RIFERIMENTO VECCHIE SCHEDE:

Museo Nazionale Romano s. n.

Io sottoscritto mi obbligo alla conservazione dell'oggetto descritto nel presente foglio secondo le norme della Legge 1° Giugno 1939, n. 1089 e Regolamento approvato con R. Decreto n. 363 del 30 Gennaio 1913; di conseguenza a non rimuoverlo dal posto che occupa, a non apportarvi modificazioni senza conseguire preventiva approvazione del Ministero dell'Istruzione, e a non menomarne in alcun modo il pubblico godimento.

DATA:

VISTO DEL SOPRINTENDENTE

FIRMA

AGGIORNAMENTI: