

RA

N. CATALOGO GENERALE

N. CATALOGO INTERNAZIONALE

MINISTERO DELLA PUBBLICA ISTRUZIONE
DIREZ. GEN. DELLE ANTICHITA' E BELLE ARTI

REGIONE

N.

CODICI

12/000 04058

ITA:

SOPRINTENDENZA ANTICHITA' OSTIA ANTICA, ROMA

46

LAZIO

(2603398) Roma, 1972 - Ist. Poligr. Stato - S. (c. 600.000)

PROVINCIA E COMUNE: ROMA Roma

LUOGO DI COLLOCAZIONE: Magazzini / Sala VII INV. 19621

OGGETTO: Figura femminile vestita frammentaria.

PROVENIENZA (rif. I.G.M.): Ostia antica (F.149. II. N.O.)

DATI DI SCAVO:
(o altra acquisizione)

INV. DI SCAVO:

DATAZIONE:

ATTRIBUZIONE:

MATERIALE E TECNICA: Marmo a cristalli fini (greco ?)

MISURE: Alt.cm.11,largh.cm.10,spessore cm.5.

STATO DI CONSERVAZIONE: La figura,rotta su entrambi i lati,
manca di tutta la parte superiore del corpo troncato
poco sotto le ginocchia; rotto anche il piede sinistro.

CONSISTENZA ATTUALE DEL MATERIALE:

ESAME DEI REPERTI:

CONDIZIONE GIURIDICA: Proprietà dello Stato.

NOTIFICHE:

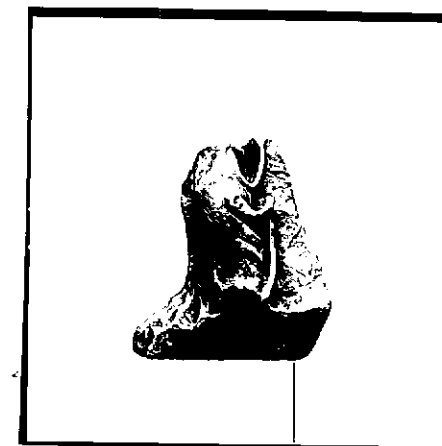
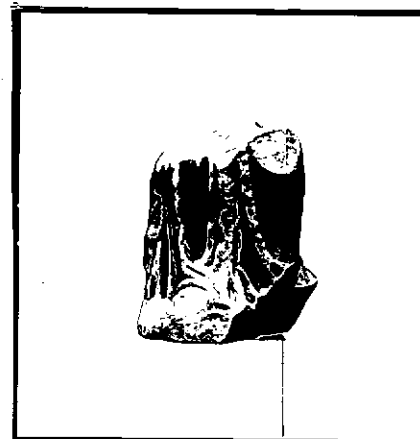

DESCRIZIONE: La figura muliebre indossa un peplo che scende
fino ai piedi calzati di scarpe chiuse e ricade con pie-
ghe mosse e arcuate sulla gamba destra portante,modellat-
do invece con aderenza la sinistra,flessa e spostata
verso l'esterno. Il trapano crea profondi sottosquadri
e chiaroscuri alquanto accentuati. Nonostante il suo st-
to assai frammentario,la statuina - che sul retro è la-
vorata sommariamente - si può accostare ad un'altra
scultura ostiense più integra(inv.n.1116) che presenta
un analogo andamento nelle pieghe della veste: sicchè
entrambi gli esemplari possono risalire ad originali
tardo-ellenistici.(M. Bieber,Sculpture of Hellenistic
Age, fig. ?

122049-4
NEG. R. 2019-5

RESTAURI:

ESEGUITI:

PROCEDIMENTI SEGUITI:

BIBLIOGRAFIA, INVENTARI:

FOTOGRAFIE:

DISEGNI:

ESAME DEI SITI E DEI TERRENI:

RIFERIMENTO OGGETTI DELLO STESSO COMPLESSO:

COMPILATORE DELLA SCHEDA: *Braschi*

DATA: 18-XI-74

VISTO DEL FUNZIONARIO RESPONSABILE:

F.to FAUSTO ZEVI

ALLEGATI:

OSSERVAZIONI:

RIFERIMENTO VECCHIE SCHEDE:

Io sottoscritto mi obbligo alla conservazione dell'oggetto descritto nel presente foglio secondo le norme della Legge 1° Giugno 1939, n. 1089 e Regolamento approvato con R. Decreto n. 363 del 30 Gennaio 1913; di conseguenza a non rimuoverlo dal posto che occupa, a non apportarvi modificazioni senza conseguire preventiva approvazione del Ministero dell'Istruzione, e a non menomarne in alcun modo il pubblico godimento.

DATA:

VISTO DEL SOPRINTENDENTE

FIRMA

AGGIORNAMENTI: