

RA

N. CATALOGO GENERALE

N. CATALOGO INTERNAZIONALE

MINISTERO DELLA PUBBLICA ISTRUZIONE
DIREZ. GEN. DELLE ANTICHITA' E BELLE ARTI

REGIONE

N.

CODICI

12/000 12448

ITA:

SOPRINTENDENZA ANTICHITA' DI OSTIA

46

LAZIO

(2603398) Roma, 1972 - Ist. Poligr. Stato - S. (c. 600.000)

PROVINCIA E COMUNE: ROMA

LUOGO DI COLLOCAZIONE: Ostia, sul Decumano Massi INV. 19436
mo, R. II, all'altezza del Mitreo delle Sette Sfere

OGGETTO: frammento di decorazione marmorea di soffitto

PROVENIENZA (rif. I.G.M.):

DATI DI SCAVO:
(o altra acquisizione)

INV. DI SCAVO:

DATAZIONE:

ATTRIBUZIONE:

MATERIALE E TECNICA: marmo

MISURE: a. cm. , largh. cm. , spess. cm.

STATO DI CONSERVAZIONE: abraso il margine di un lato corto
del cassettone

CONSISTENZA ATTUALE DEL MATERIALE: nondeperibile

ESAME DEI REPERTI:

CONDIZIONE GIURIDICA: proprietà dello Stato

NOTIFICHE:

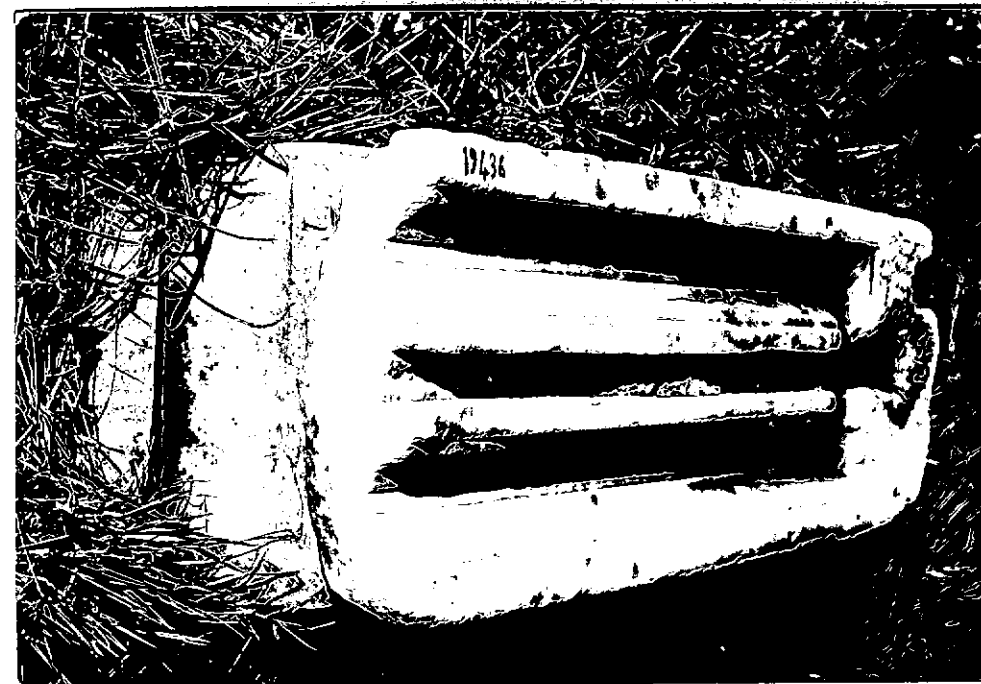

DESCRIZIONE: il pezzo grosso moda a forma di parallelepipedo, si può dividere in due zone: quella superiore più spessa presenta i lati modanati con un cavetto ed ovolo molto sporgente, quasi a sezione semicircolare, quella inferiore meno spessa, la cui superficie sottostante costituisce un elemento di soffitto che doveva essere in vista; questo è costituito da un'incorniciatura rettangolare formata da uno spesso listello nei lati lunghi mentre in quelli corti assume l'aspetto di un'aquila vista di profilo; all'interno del riquadro il listello è sagomato con una gola rovescia, e la parte mediana sempre del riquadro rettangolare è occupata nel senso della lunghezza da due altri listelli sporgenti, su entrambi i lati dei quali vi è ugualmente una gola rovescia.

NEG. R 1072-5

RESTAURI:

ESEGUITI:

PROCEDIMENTI SEGUITI:

BIBLIOGRAFIA, INVENTARI:

FOTOGRAFIE:

DISEGNI:

ESAME DEI SITI E DEI TERRENI:

RIFERIMENTO OGGETTI DELLO STESSO COMPLESSO:

COMPILATORE DELLA SCHEDA:

P. Pensabene

P. Pensabene

DATA: giugno 1973

VISTO DEL FUNZIONARIO RESPONSABILE:

[Signature]

ALLEGATI:

OSSERVAZIONI:

RIFERIMENTO VECCHIE SCHEDE:

Io sottoscritto mi obbligo alla conservazione dell'oggetto descritto nel presente foglio secondo le norme della Legge 1° Giugno 1939, n. 1089 e Regolamento approvato con R. Decreto n. 363 del 30 Gennaio 1913; di conseguenza a non rimuoverlo dal posto che occupa, a non apportarvi modificazioni senza conseguire preventiva approvazione del Ministero dell'Istruzione, e a non menomarne in alcun modo il pubblico godimento.

DATA:

VISTO DEL SOPRINTENDENTE

FIRMA

AGGIORNAMENTI: