

RA

N. CATALOGO GENERALE

N. CATALOGO INTERNAZIONALE

MINISTERO DELLA PUBBLICA ISTRUZIONE  
DIREZ. GEN. DELLE ANTICHITA' E BELLE ARTI

REGIONE

N.

CODICI

12/00011442

ITA:

Soprintendenza Antichità Ostia

46

Lazio

(2603398) Roma, 1972 - Ist. Poligr. Stato - S. (c. 600.000)

PROVINCIA E COMUNE: Roma (Ostia)

LUOGO DI COLLOCAZIONE: in situ

INV.

OGGETTO: Mosaico bianco - nero campo uniforme.

PROVENIENZA (rif. I.G.M.): Ostia (F. 149, II NO.) Forica annessa  
alle Terme del Mitra, I, XIX, 1DATI DI SCAVO: Ricognizione 1972  
(o altra acquisizione)

INV. DI SCAVO: 628

DATAZIONE: III sec; d.C.

ATTRIBUZIONE:

MATERIALE E TECNICA: Pietra da taglio (mosaico)

MISURE: cm. 120 x 80. Tessera cm. 1 - 1,50

STATO DI CONSERVAZIONE: Frammentario

CONSISTENZA ATTUALE DEL MATERIALE: Vaste lacune, incrostazioni  
calcaree, tessere allentate.

ESAME DEI REPERTI:

CONDIZIONE GIURIDICA: Proprietà dello Stato.

NOTIFICHE:

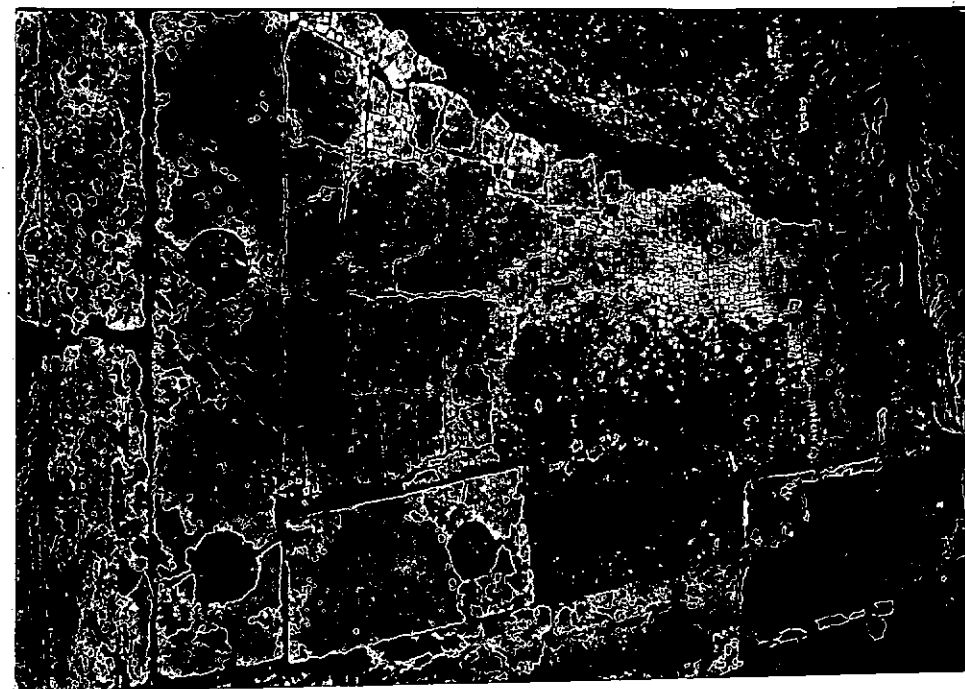

DESCRIZIONE:

Frammento a campo bianco uniforme.

NEG. R.1177 ss. 1'

RESTAURI: Cementato ai bordi.

ESEGUITI:

PROCEDIMENTI SEGUITI:

BIBLIOGRAFIA, INVENTARI:

FOTOGRAFIE: R. 1177 sc. 19.

DISEGNI:

ESAME DEI SITI E DEI TERRENI:

RIFERIMENTO OGGETTI DELLO STESSO COMPLESSO:

Schede mosaici n. 629, 630.

COMPILATORE DELLA SCHEDA: (G. Tarzia)  
DATA: 1972 *Per M. L. Veloccia Rinaldi*

VISTO DEL FUNZIONARIO RESPONSABILE:

*F. L. M. L. VELOCCIA RINALDI*

ALLEGATI:

OSSERVAZIONI:

RIFERIMENTO VECCHIE SCHEDE:

Io sottoscritto mi obbligo alla conservazione dell'oggetto descritto nel presente foglio secondo le norme della Legge 1° Giugno 1939, n. 1089 e Regolamento approvato con R. Decreto n. 363 del 30 Gennaio 1913; di conseguenza a non rimuoverlo dal posto che occupa, a non apportarvi modificazioni senza conseguire preventiva approvazione del Ministero dell'Istruzione, e a non menomarne in alcun modo il pubblico godimento.

DATA: .....

VISTO DEL SOPRINTENDENTE

FIRMA

AGGIORNAMENTI: