

RA

N. CATALOGO GENERALE

N. CATALOGO INTERNAZIONALE

MINISTERO DELLA PUBBLICA ISTRUZIONE
DIREZ. GEN. DELLE ANTICHITA' E BELLE ARTI

REGIONE

N.

CODICI

12/000 11432

ITA:

Soprintendenza Antichità Ostia

46

Lazio

Roma (Ostia)

PROVINCIA E COMUNE:

in situ

LUOGO DI COLLOCAZIONE:

INV.

Mosaico bianco - nero campo uniforme.

OGGETTO:

Ostia (P. 1949 II NO. 9) Terme del Mitra

PROVENIENZA (rif. I.G.M.)
I, XVII, 2, ambiente M.

Ricostruzione 1972

DATI DI SCAVO:
(o altra acquisizione)

INV. DI SCAVO: 618

III sec. d.C.

DATAZIONE:

ATTRIBUZIONE:

Pietra da taglio (mosaico)

MATERIALE E TECNICA:

cm. 220 x 150 (a

MISURE: cm. 400 x 235

Tessera 1,50 - 200 x 200

Frammentario

STATO DI CONSERVAZIONE:

Vaste lacune, tessere allentate

CONSISTENZA ATTUALE DEL MATERIALE:

ESAME DEI REPERTI:

Proprietà dello Stato

CONDIZIONE GIURIDICA:

NOTIFICHE:

(2603398) Roma, 1972 - Ist. Poligr. Stato - S. (c. 600.000)

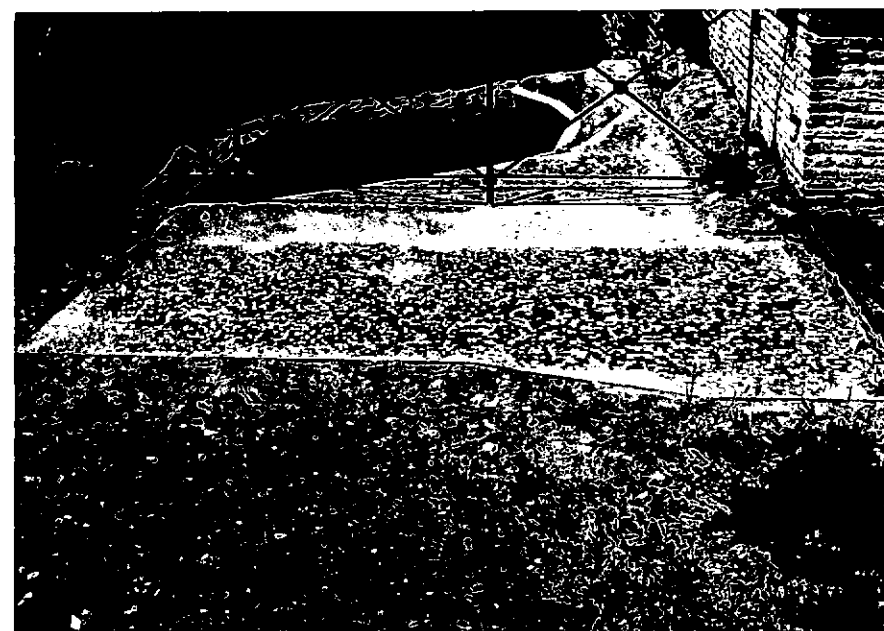

NEG. R. 1516 Sr. 30

DESCRIZIONE:

Due frammenti di tessere bianche e nere:
campo uniforme.

RESTAURI:

ESEGUITI:

PROCEDIMENTI SEGUITI:

BIBLIOGRAFIA, INVENTARI:

FOTOGRAFIE: R.1516 sc.30

DISEGNI:

ESAME DEI SITI E DEI TERRENI:

RIFERIMENTO OGGETTI DELLO STESSO COMPLESSO:

Schede mosaici n. B. 55 - 57.

COMPILATORE DELLA SCHEDA (G. Tarzia)

DATA: - LUG. 1972

VISTO DEL FUNZIONARIO RESPONSABILE:

F. lo M.L. VELOCCIA RINALDI

ALLEGATI:

OSSERVAZIONI:

RIFERIMENTO VECCHIE SCHEDE:

Io sottoscritto mi obbligo alla conservazione dell'oggetto descritto nel presente foglio secondo le norme della Legge 1° Giugno 1939, n. 1089 e Regolamento approvato con R. Decreto n. 363 del 30 Gennaio 1913; di conseguenza a non rimuoverlo dal posto che occupa, a non apportarvi modificazioni senza conseguire preventiva approvazione del Ministero dell'Istruzione, e a non menomarne in alcun modo il pubblico godimento.

DATA:

VISTO DEL SOPRINTENDENTE

FIRMA

AGGIORNAMENTI: