

RA

N. CATALOGO GENERALE

N. CATALOGO INTERNAZIONALE

MINISTERO DELLA PUBBLICA ISTRUZIONE
DIREZ. GEN. DELLE ANTICHITA' E BELLE ARTI

REGIONE

N.

CODICI

1200 64895

ITA:

SOPRINTENDENZA ANTICHITA' DI OSTIA ANTICA-ROMA

46

LAZIO

(3604063) Roma, 1973 - Ist. Poligr. Stato - S: (c. 250.000)

PROVINCIA E COMUNE: ROMA - ROMA

LUOGO DI COLLOCAZIONE: Ostia Antica - Magazzino INV. 15624
Sala VIII- Metrina IV.OGGETTO: Borchia

PROVENIENZA (rif. I.G.M.): Ostia Antica - IGM.F.149,II NO.

DATI DI SCAVO:
(o altra acquisizione)

INV. DI SCAVO:

"Dai depositi del Castello"

DATAZIONE:

ATTRIBUZIONE:

MATERIALE E TECNICA: Bronzo - lamina battuta
Piombo

MISURE: cm. 9 (diam.)

STATO DI CONSERVAZIONE: Margini frammentati e lacunosi

CONSISTENZA ATTUALE DEL MATERIALE: Metallo ossidato con patina
verde

ESAME DEI REPERTI:

CONDIZIONE GIURIDICA: Proprietà dello Stato

NOTIFICHE:

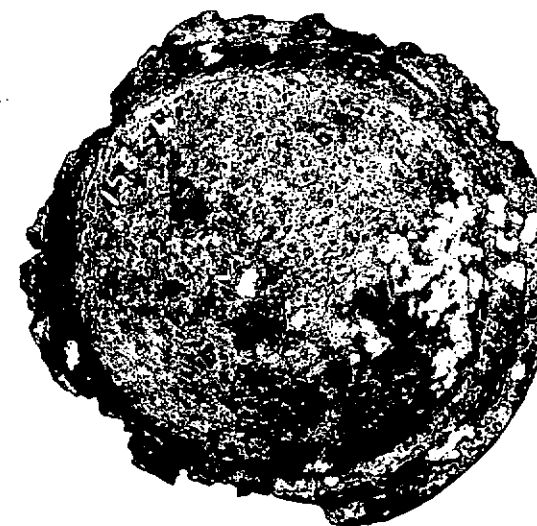

DESCRIZIONE:

Borchia di lamina a calotta sferica con margini ornati da costolatura rilevata. La zona concava è riempita con piombo. La borchia era probabilmente utilizzata come decorazione di mobile (cfr. G.M.A. RICHTER, Greek, Etruscan and Roman Bronzes, New York 1915, p. 354, n. 1206).

 OA, II, 18.
 NEG. R 2866-7

RESTAURI: SopAntOstia

ESEGUITI: Callori 1965

PROCEDIMENTI SEGUITI:

BIBLIOGRAFIA, INVENTARI:

FOTOGRAFIE:

SopAntOstia:Mastellone A 684 - R 2866

DISEGNI:

ESAME DEI SITI E DEI TERRENI:

RIFERIMENTO OGGETTI DELLO STESSO COMPLESSO:

COMPILATORE DELLA SCHEDA: P. VITTUCCI

DATA: Agosto 1977

VISTO DEL FUNZIONARIO RESPONSABILE:

Frankella



ALLEGATI: in testata: una fotografia

OSSERVAZIONI:

RIFERIMENTO VECCHIE SCHEDE:

Io sottoscritto mi obbligo alla conservazione dell'oggetto descritto nel presente foglio secondo le norme della Legge 1° Giugno 1939, n. 1089 e Regolamento approvato con R. Decreto n. 363 del 30 Gennaio 1913; di conseguenza a non rimuoverlo dal posto che occupa, a non apportarvi modificazioni senza conseguire preventiva approvazione del Ministero dell'Istruzione, e a non menomarne in alcun modo il pubblico godimento.

DATA: _____

IL SOPRINTENDENTE
(Dott. V. Santa Maria Scrinari)
VISTO DEL SOPRINTENDENTE

[Signature]

IL SOPRINTENDENTE
(Dott. V. Santa Maria Scrinari)
FIRMA

[Signature]

AGGIORNAMENTI: