

RA

N. CATALOGO GENERALE

N. CATALOGO INTERNAZIONALE

MINISTERO DELLA PUBBLICA ISTRUZIONE
DIREZ. GEN. DELLE ANTICHITA' E BELLE ARTI

REGIONE

N.

CODICI

12/00046117

ITA:

SOPRINTENDENZA ARCHEOLOGICA DI OSTIA

46

LAZIO

(2603398) Roma, 1972 - Ist. Poligr. Stato - S. (c. 600.000)

PROVINCIA E COMUNE: ROMA - ROMA

LUOGO DI COLLOCAZIONE: Museo dell'Alto Medioevo INV. 1311
sala III

OGGETTO: Anello d'oro con ametista

PROVENIENZA (rif. I.G.M.): Castel Trosino, t. 7 (F. 133 III NE)

DATI DI SCAVO: Scavi Mengarelli 1893-1896 INV. DI SCAVO:
(o altra acquisizione)

DATAZIONE: I metà del VII sec. d.C.

ATTRIBUZIONE: deposizione longobarda

MATERIALE E TECNICA: lamina d'oro; ametista

MISURE: diam. 1,9

STATO DI CONSERVAZIONE: il giro è completo; il castone di lamina è deformato e la pietra allentata

CONSISTENZA ATTUALE DEL MATERIALE:

ESAME DEI REPERTI:

CONDIZIONE GIURIDICA: proprietà dello stato

NOTIFICHE:

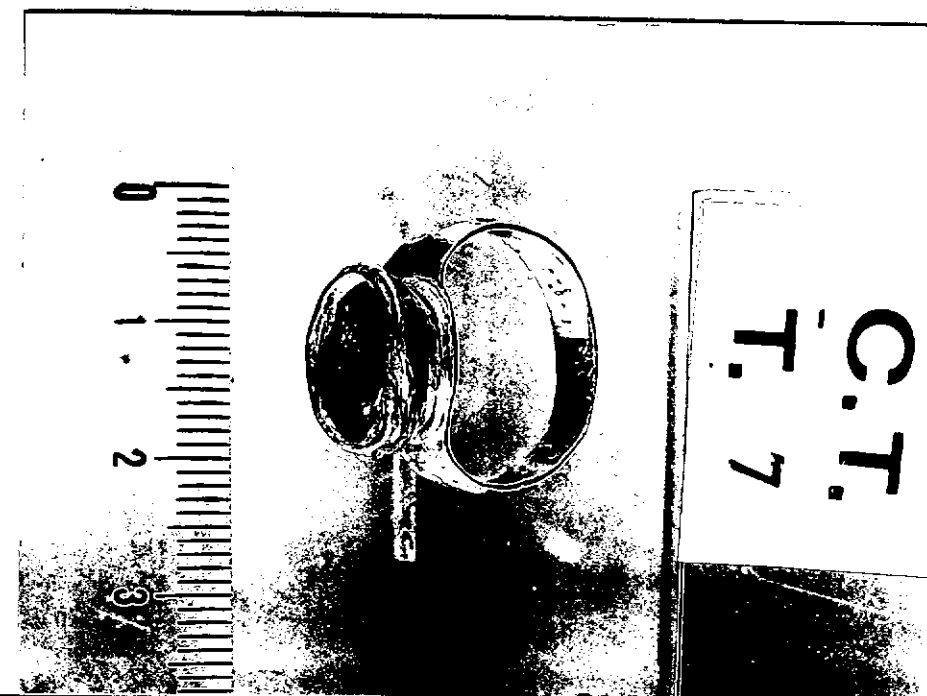

NEG. 5416

DESCRIZIONE: Il castone ovale assai profondo contiene un'ametista della stessa forma; esso è applicato all'anello di semplice lamina d'oro che, nella parte anteriore, assume anch'esso forma ovale, corrispondente a quella del castone, sul cui margine è applicato un giro di filo d'oro granulato.

Anelli dello stesso tipo, come del resto anche del tipo a doppia losanga, si trovano nel tesoro romano barbarico di Reggio Emilia, i cui più tardi materiali risalgono alla fine del V sec. (cfr. M. Degani, IL tesoro romano-barbarico di Reggio Emilia, Firenze, 1959, n.10, p.62, tav. XXIV, simile nella forma al nostro, ma con granata in luogo dell'ametista).

RESTAURI:

ESEGUITI:

PROCEDIMENTI SEGUITI:

BIBLIOGRAFIA, INVENTARI:

R.MENGWRELLI, La necropoli barbarica di Castel Trovino,
Monumenti Antichi dell'Accademia Nazionale dei Lincei,
XII, 1902, col.221.

FOTOGRAFIE:

Museo dell'Alto Medioevo

DISEGNI:

ESAME DEI SITI E DEI TERRENI:

RIFERIMENTO OGGETTI DELLO STESSO COMPLESSO:

inv.n. 1302-1314; 2323; 2775-2776.

COMPILATORE DELLA SCHEDA: Lidia Paroli *L. Paroli*

DATA: dicembre 1977

VISTO DEL FUNZIONARIO RESPONSABILE:

U. M. M.

ALLEGATI:

OSSERVAZIONI:

RIFERIMENTO VECCHIE SCHEDE:

Museo Nazionale Romano 1617

Io sottoscritto mi obbligo alla conservazione dell'oggetto descritto nel presente foglio secondo le norme della Legge 1° Giugno 1939, n. 1089 e Regolamento approvato con R. Decreto n. 363 del 30 Gennaio 1913; di conseguenza a non rimuoverlo dal posto che occupa, a non apportarvi modificazioni senza conseguire preventiva approvazione del Ministero dell'Istruzione, e a non menomarne in alcun modo il pubblico godimento.

DATA:

VISTO DEL SOPRINTENDENTE

FIRMA

AGGIORNAMENTI: