

RA

N. CATALOGO GENERALE

N. CATALOGO INTERNAZIONALE

MINISTERO DELLA PUBBLICA ISTRUZIONE
DIREZ. GEN. DELLE ANTICHITA' E BELLE ARTI

REGIONE

N.

CODICI

12/00046053

ITA:

SOPRINTENDENZA ARCHEOLOGICA DI OSTIA

46

LAZIO

(2603398) Roma, 1972 - Ist. Poligr. Stato - S. (c. 600.000)

PROVINCIA E COMUNE: ROMA - ROMA

LUOGO DI COLLOCAZIONE: Museo dell'Alto Medioevo INV. 1260
sala III

OGGETTO: fibbia di bronzo

PROVENIENZA (rif. I.G.M.): Castel Trosino, t. L (F. 133 III NEa)

DATI DI SCAVO: Scavo Amadio 1893
(o altra acquisizione)

INV. DI SCAVO:

DATAZIONE: I metà del VII sec. d.C.

ATTRIBUZIONE: deposizione longobarda

MATERIALE E TECNICA: bronzo fuso

MISURE: 3 x 3,2

STATO DI CONSERVAZIONE: integra ma piuttosto corrosa

CONSISTENZA ATTUALE DEL MATERIALE:

ESAME DEI REPERTI:

CONDIZIONE GIURIDICA: proprietà dello stato

NOTIFICHE:

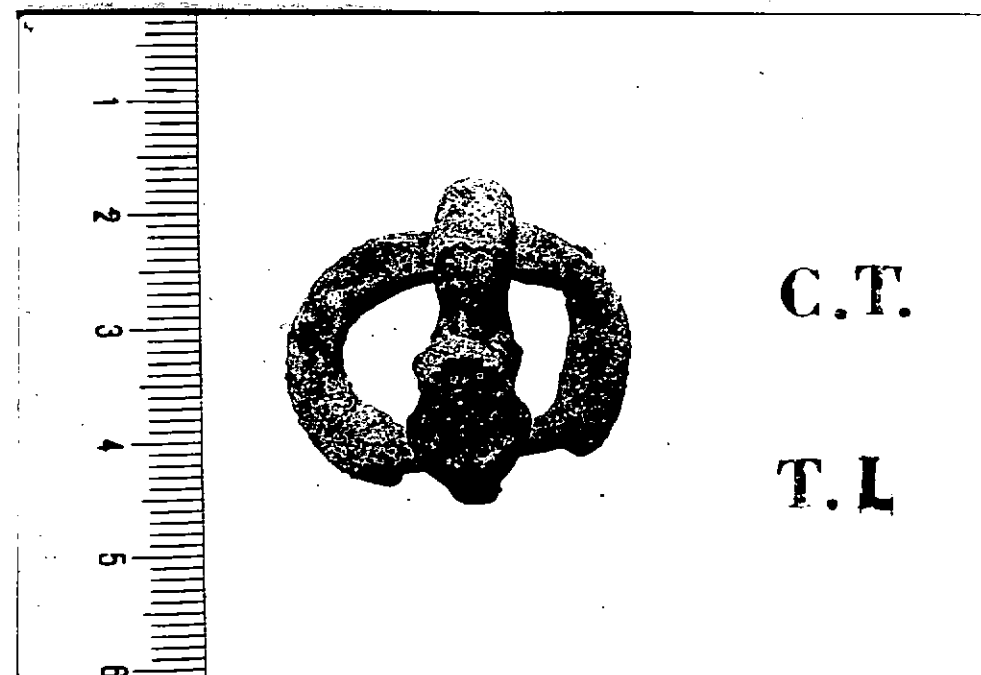

NEG. 5354

DESCRIZIONE: La fibbia di bronzo ha forma di anello ellittico che si assottiglia nella parte dove si articola l'ardiglione. Questo si presenta in forma massiccia, ricurvo verso la punta e con base ingrossata a forma di scudetto. Il collegamento con l'asse avviene mediante una maglia aperta.

La fibbia di bronzo della forma sopradescritta costituisce un elemento tipico del costume longobardo, sia maschile che femminile. Se ne trovano esemplari anche in ferro. Nota già nella fase pannonica della storia longobarda, si presenta come un elemento caratteristico di tutta la cultura merovingia. Era utilizzata come chiusura della cintura dell'abito o dei pantalini. (cfr. J. Werner, Pannonien, p. 33-34, tav. 2 e 7).

RESTAURI:

ESEGUITI:

PROCEDIMENTI SEGUITI:

BIBLIOGRAFIA, INVENTARI:

R. MENGARELLI, La necropoli barbarica di Castel Trosino, Monumenti Antichi dell'Accademia Nazionale dei Lincei, XII, 1902, col. 207, fig. 48

FOTOGRAFIE: Museo dell'Alto Medioevo

DISEGNI:

ESAME DEI SITI E DEI TERRENI:

RIFERIMENTO OGGETTI DELLO STESSO COMPLESSO: inv. n. 1256-1262

COMPILATORE DELLA SCHEDA: Lidia Paroli *Lidia Paroli*

DATA: novembre 1977

VISTO DEL FUNZIONARIO RESPONSABILE:

[Signature]

ALLEGATI:

OSSERVAZIONI:

RIFERIMENTO VECCHIE SCHEDE:

Museo Nazionale Romano s.n.

Io sottoscritto mi obbligo alla conservazione dell'oggetto descritto nel presente foglio secondo le norme della Legge 1° Giugno 1939, n. 1089 e Regolamento approvato con R. Decreto n. 363 del 30 Gennaio 1913; di conseguenza a non rimuoverlo dal posto che occupa, a non apportarvi modificazioni senza conseguire preventiva approvazione del Ministero dell'Istruzione, e a non menomarne in alcun modo il pubblico godimento.

DATA:

VISTO DEL SOPRINTENDENTE

FIRMA

AGGIORNAMENTI: