

RA

N. CATALOGO GENERALE

N. CATALOGO INTERNAZIONALE

MINISTERO DELLA PUBBLICA ISTRUZIONE  
DIREZ. GEN. DELLE ANTICHITA' E BELLE ARTI

REGIONE

N.

CODICI

12/00046042

ITA:

SOPRINTENDENZA ARCHEOLOGICA DI OSTIA

46

LAZIO

(260339H) Roma, 1972 - Ist. Poligr. Stato - S. (c. 600.000)

PROVINCIA E COMUNE: ROMA - ROMA

LUOGO DI COLLOCAZIONE: Museo dell'Alto Medioevo INV. 2311  
sala III

OGGETTO: Cesoie a molla frammentarie

PROVENIENZA (rif. I.G.M.): Castel Trosino, tI(?) (F. 133 III NB)

DATI DI SCAVO: Scavo Amadio 1893  
(o altra acquisizione)

INV. DI SCAVO:

DATAZIONE: I metà del VII sec. d.C.

ATTRIBUZIONE: deposizione longobarda

MATERIALE E TECNICA: ferro

MISURE: l. 17

STATO DI CONSERVAZIONE: completamente perduta una delle due  
lame; lacunosa l'altra. Molto corrose.

CONSISTENZA ATTUALE DEL MATERIALE:

ESAME DEI REPERTI:

CONDIZIONE GIURIDICA: proprietà dello stato

NOTIFICHE:

C.T.

T.I

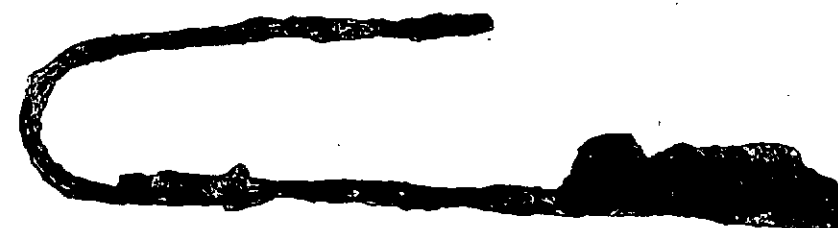

NEG. 5340

DESCRIZIONE: L'oggetto presenta la forma consueta: due lame triangolari, di cui una completamente perduta, l'altra priva della punta, sono collegate da un elemento ad U che funge da molla. La parte curva è formata da un nastro di ferro più largo, di taglio, che prima dell'attacco delle lame si trasforma in una asticciola più sottile. L'attribuzione al corredo funebre della tomba I è incerta in quanto non è menzionato dal Mengarelli (cfr. bibliografia); la scheda del Museo Nazionale Romano lo riferisce però a questa tomba.

RESTAURI:

ESEGUITI:

PROCEDIMENTI SEGUITI:

BIBLIOGRAFIA, INVENTARI:

per la tomba I cfr:

R. MENGARELLI, La necropoli barbarica di Castel Trosino,  
Monumenti Antichi dell'Accademia Nazionale dei Lincei,  
XII, 1902, col. 202-204

FOTOGRAFIE: Museo dell'Alto Medioevo

DISEGNI:

ESAME DEI SITI E DEI TERRENI:

RIFERIMENTO OGGETTI DELLO STESSO COMPLESSO:

inv. n. 1237-1246; 2311

COMPILATORE DELLA SCHEDA: Lidia Paroli

*Lidia Paroli*

DATA: novembre 1977

VISTO DEL FUNZIONARIO RESPONSABILE:

*[Signature]*

ALLEGATI:

OSSERVAZIONI:

RIFERIMENTO VECCHIE SCHEDE:

Museo Nazionale Romano 1795

Io sottoscritto mi obbligo alla conservazione dell'oggetto descritto nel presente foglio secondo le norme della Legge 1° Giugno 1939, n. 1089 e Regolamento approvato con R. Decreto n. 363 del 30 Gennaio 1913; di conseguenza a non rimuoverlo dal posto che occupa, a non apportarvi modificazioni senza conseguire preventiva approvazione del Ministero dell'Istruzione, e a non menomarne in alcun modo il pubblico godimento.

DATA: .....

VISTO DEL SOPRINTENDENTE

FIRMA

AGGIORNAMENTI: