

RA

N. CATALOGO GENERALE

N. CATALOGO INTERNAZIONALE

MINISTERO DELLA PUBBLICA ISTRUZIONE
DIREZ. GEN. DELLE ANTICHITA' E BELLE ARTI

REGIONE

N.

CODICI

12/00046033

ITA:

SOPRINTENDENZA ARCHEOLOGICA DI OSTIA

46

LAZIO

(2603398) Roma, 1972 - Ist. Poligr. Stato - S. (c. 600.000)

PROVINCIA E COMUNE: ROMA - ROMA

LUOGO DI COLLOCAZIONE: Museo dell'Alto Medioevo INV. 1238
sala III

OGGETTO: fibula ad arco d'argento dorato

PROVENIENZA (rif. I.G.M.): Castel Trosino, t.I (F.133 III NE)

DATI DI SCAVO: Scavo Amadio 1893 INV. DI SCAVO:
(o altra acquisizione)

DATAZIONE: (della deposizione) I metà del VII sec.d.C.

ATTRIBUZIONE: deposizione longobarda

MATERIALE E TECNICA: argento dorato fuso a matrice; rifinitu-
re a cesello e a punzone. Niello nei triangolini. Asse
e ardiglione in ferro

MISURE: 10,5 x 4

STATO DI CONSERVAZIONE: perduti tutti i pomelli della placca
di testa e relative basi, eccetto una. Parti in ferro
molto ossidate; caduto l'ardiglione

CONSISTENZA ATTUALE DEL MATERIALE:

ESAME DEI REPERTI:

CONDIZIONE GIURIDICA: proprietà dello stato

NOTIFICHE:

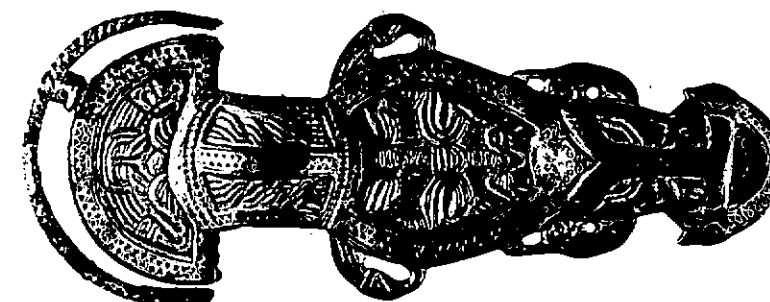

NEG. 5329

DESCRIZIONE: La seconda fibula ad arco d'argento dorato contenuta nella tomba I di Castel Trosino è identica alla precedente nella forma e nella decorazione, fatta eccezione per il listello dell'"Zonenknöpfe". Qui infatti il listello è molto più sottile e con decorazione a cordone anziché a triangoli contrapposti; il listello inoltre è semistaccato e quasi completamente perduta è anche la corno dei pomelli. E' intatta invece la decorazione a teste animalistiche dei margini che nell'esemplare precedente era danneggiata in un punto. Per il resto i due pezzi si corrispondono fin nei minimi particolari: ritorna la maschera nella placca di testa, le trecce sull'arco e due animali di I stile, disposti dorso contro dorso con lo stesso elemento di riempimento nel mezzo nella placca ovale del piede. I margini e i listelli sono decorati con

RESTAURI:

ESEGUITI:

PROCEDIMENTI SEGUITI:

BIBLIOGRAFIA, INVENTARI:

R. MENGARELLI, La necropoli barbarica di Castel Trosino, Monumenti Antichi dell'Accademia Nazionale dei Lincei, XII, 1902, col. 203

N. AABERG, Die Goten und Langobarden in Italien, Uppsala 1923 p. 57.

N. AABERG, Die Franken und Westgoten in der Völkerwanderungszeit, Uppsala 1922, p. 149 e 265, n. 134.

S. FUCHS-J. WERNER, Die langobardischen Fibeln aus Italien, Berlin 1950, A 73, p. 20 e 58, tav. 15.

J. WERNER, Die Langobarden in Pannonien, Beiträge zur Kenntnis der langobardischen Bodenfunde vor 568. ABh. d. Bayer. Akad. d. Wiss., Phil.-Hist. Kl. N.F. 55A und 55B, 1962, p. 70, 3.

H. ROTH, Die Ornamentik der Langobarden in Italien, Eine Untersuchung zur Stilentwicklung anhand der Grabfunde, Bonn 1973; p. 23 e sgg. e p. 272, tav. 6, 1.

FOTOGRAFIE:

Museo dell'Alto Medioevo

DISEGNI:

ESAME DEI SITI E DEI TERRENI:

RIFERIMENTO OGGETTI DELLO STESSO COMPLESSO:

inv. n.1237-1246; 2311

COMPILATORE DELLA SCHEDA: Lidia Paroli *Lidia Paroli*

DATA: novembre 1977

VISTO DEL FUNZIONARIO RESPONSABILE:

U. Meus

ALLEGATI: 1

OSSERVAZIONI:

RIFERIMENTO VECCHIE SCHEDE:

Museo Nazionale Romano 1623

Io sottoscritto mi obbligo alla conservazione dell'oggetto descritto nel presente foglio secondo le norme della Legge 1° Giugno 1939, n. 1089 e Regolamento approvato con R. Decreto n. 363 del 30 Gennaio 1913; di conseguenza a non rimuoverlo dal posto che occupa, a non apportarvi modificazioni senza conseguire preventiva approvazione del Ministero dell'Istruzione, e a non menomarne in alcun modo il pubblico godimento.

DATA:

VISTO DEL SOPRINTENDENTE

FIRMA

AGGIORNAMENTI:

RA	N. CATALOGO GENERALE	N. CATALOGO INTERNAZIONALE	 MINISTERO DELLA PUBBLICA ISTRUZIONE DIREZ. GEN. DELLE ANTICHITA' E BELLE ARTI	
	12/00046033	ITA:	SOPRINTENDENZA ARCHEOLOGICA DI OSTIA	INV. 1238
ALLEGATO N. 1 (segue descrizione)				

(3604063) Roma, 1973 - Ist. Poligr. Stato - S. (c. 600.000)

triangoli contrapposti niellati. La testa di cinghiale si presenta anche in questo caso piuttosto pronunciata con zanne ben evidenziate. Per la produzione della coppia è stata evidentemente utilizzato lo stesso modello. Per tutti i problemi relativi a questa classe di materiali in generale e per questa fibula in particolare si rimanda alle schede inv.n. 1226, t.G e inv.n. 1237, t.I.