

RA

N. CATALOGO GENERALE

N. CATALOGO INTERNAZIONALE

MINISTERO DELLA PUBBLICA ISTRUZIONE
DIREZ. GEN. DELLE ANTICHITA' E BELLE ARTI

REGIONE

N.

CODICI

12/00046030

ITA:

SOPRINTENDENZA ARCHEOLOGICA DI OSTIA

46

LAZIO

(2603398) Roma, 1972 - Ist. Poligr. Stato - S. (c. 600.000)

PROVINCIA E COMUNE: ROMA - ROMA

LUOGO DI COLLOCAZIONE: Museo dell'Alto Medioevo INV. 1235

sala III

OGGETTO: coltellino frammentario con resto di guarnione
d'argento del fodero

PROVENIENZA (rif. I.G.M.): Castel Trosino, t.H (f.133 III NE)

DATI DI SCAVO: Scavo Amadio 1893
(o altra acquisizione)

INV. DI SCAVO:

DATAZIONE: I metà del VII sec. d.C.

ATTRIBUZIONE: deposizione longobarda

MATERIALE E TECNICA: ferro; lamina di argento incisa

MISURE: 6,2 (coltello); 2,6 x 1,4 (puntale)

STATO DI CONSERVAZIONE: composto di due frammenti; lacunoso
dalla parte del manico; del fodero rimane solo la parte
metallica del puntale; perduta invece la ghiera che
guarniva l'orlo.
CONSISTENZA ATTUALE DEL MATERIALE:

ESAME DEI REPERTI:

CONDIZIONE GIURIDICA: proprietà dello stato

NOTIFICHE:

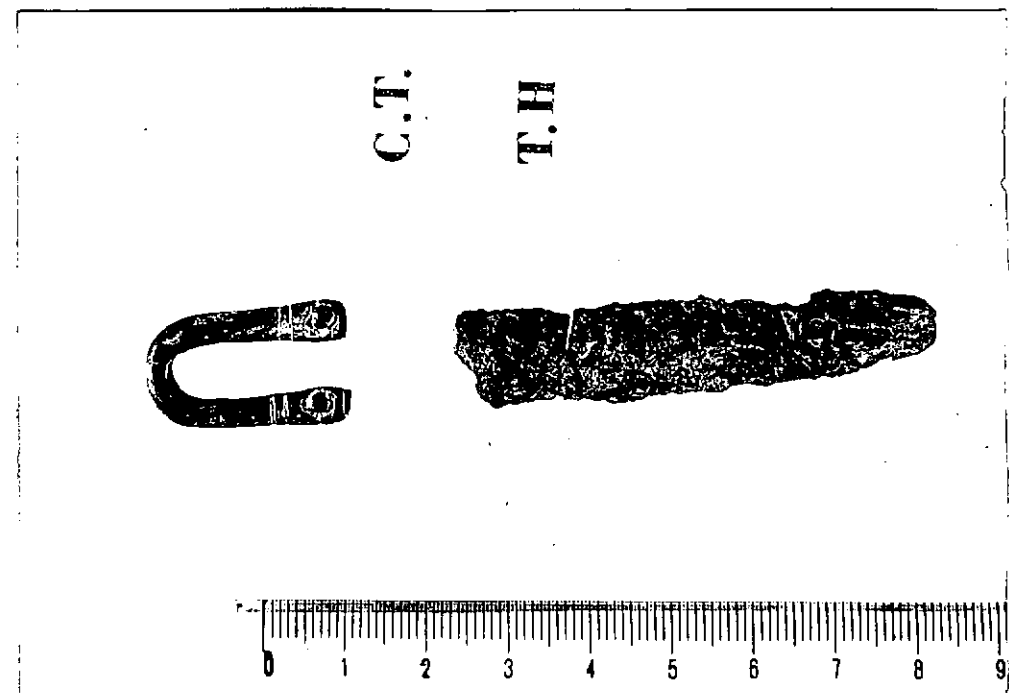

NEG. 5324

DESCRIZIONE: Il coltellino in frammenti e incompleto
conserva verso la punta tracce del fodero di legno.
Di questo rimane il puntale formato da una lamina
d'argento piegata ad U, ornata da due gruppetti di
incisioni presso le estremità. Esso era fissato al-
la guaina mediante due chiodini. E' andata invece per-
duta una ghiera d'argento che ne ornava l'orlo, in
lamina d'argento "sbalzata con intrecci di linee"
secondo la descrizione del Mengarelli (cfr. biblio-
grafia). Dal disegno si riconosce bene una deco-
razione di tipo animalistico, di II stile, databile
alla I metà del VII sec. d.C.

RESTAURI:

ESEGUITI:

PROCEDIMENTI SEGUITI:

BIBLIOGRAFIA, INVENTARI:

R. MENGARELLI, La necropoli barbarica di Castel Trosino,
Monumenti Antichi dell'Accademia Nazionale dei Lincei,
XII, 1902, col. 202, fig. 43

FOTOGRAFIE:

Museo dell'Alto Medioevo

DISEGNI:

ESAME DEI SITI E DEI TERRENI:

RIFERIMENTO OGGETTI DELLO STESSO COMPLESSO: inv. n.1228-1236

COMPILATORE DELLA SCHEDA: Lidia Paroli

Lidia Paroli

DATA: novembre 1977

VISTO DEL FUNZIONARIO RESPONSABILE:

U. Manno

ALLEGATI:

OSSERVAZIONI:

RIFERIMENTO VECCHIE SCHEDE:

Museo Nazionale Romano 1641

Io sottoscritto mi obbligo alla conservazione dell'oggetto descritto nel presente foglio secondo le norme della Legge 1° Giugno 1939, n. 1089 e Regolamento approvato con R. Decreto n. 363 del 30 Gennaio 1913; di conseguenza a non rimuoverlo dal posto che occupa, a non apportarvi modificazioni senza conseguire preventiva approvazione del Ministero dell'Istruzione, e a non menomarne in alcun modo il pubblico godimento.

DATA:

VISTO DEL SOPRINTENDENTE

FIRMA

AGGIORNAMENTI: