

**Spett.le Ministero dei Beni e delle Attività Culturali e del Turismo**  
**Soprintendenza Archeologica, Belle Arti e Paesaggio per l'Area Metropolitana di**  
**Venezia e le province di Belluno, Padova e Treviso**

Alla c.a. della Dott.ssa Morena Gobbo

**Spett.le Diocesi di Treviso**  
**Ufficio Beni Culturali e Arte Sacra**

Piazza Duomo, 2

31100 Treviso

Alla c.a. del Responsabile del Procedimento

**PALAZZO ANCILOTTO Borgo Cavour, 38**

**Risposta alla nota Prot. n. 0001113 del 19.01.2017**

Con la presente si forniscono i chiarimenti richiesti con la nota in oggetto.

- 1) La verifica ex art. 12 D.Lgs. 42/2004 è da sottoporre esclusivamente all'edificio denominato "Palazzo Ancilotto". Per una migliore comprensione si compiegano alla presente gli schemi planimetrici con evidenziato graficamente l'edificio. Si vedano gli allegati 03, 04, 05, 06 e 07;
- 2) La presenza della particella n. 706 non indicata nella scheda è dovuta all'approvazione del frazionamento catastale intervenuta il giorno 06.12.2016, successivo all'invio della documentazione per la verifica. In ogni modo la particella deriva dall'originaria 22 e costituisce pertinenza esclusiva al palazzo in oggetto. Si vedano gli allegati 01 e 02;
- 3) **Le particelle da sottoporre a verifica sono censite al Catasto Terreni, Foglio 26 del comune di Treviso, numeri 706 e porzione di 22 (come si evince dagli allegati 01 e 02),\* mentre al Catasto Fabbricati, Sezione E, Foglio 1, particella n. 22, porzione dei subalterni 10 e 11 (Si vedano gli allegati 03, 04, 05, 06 e 07).**

Si rimane a disposizione.

Treviso, lì 24 gennaio 2017

geom. Andrea Fuga



**Denominazione Bene**  
**Comune**  
**Didascalia**

**PALAZZO ANCILOTTO**  
**TREVISO**  
**decorazione a finti lacunari su una sala del piano terra.**

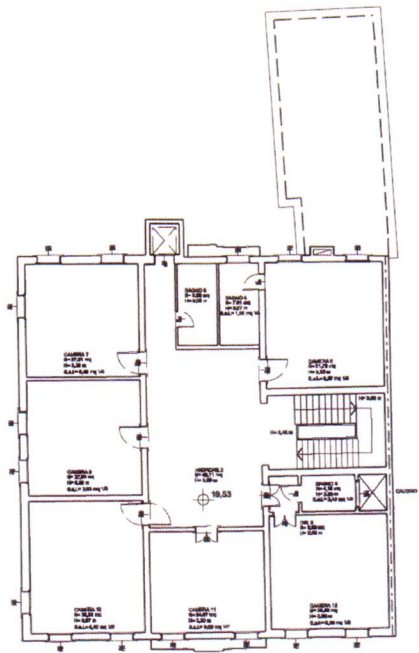

PIANTA PIANO SECONDO

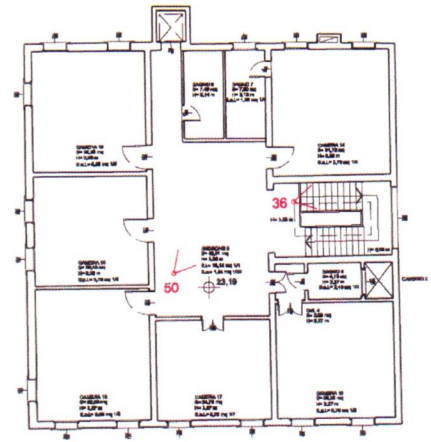

PIANTA PIANO TERZO

Denominazione Bene **PALAZZO ANCILOTTO**  
Comune **TREVISO**  
Didascalia **CONI RIPRESE FOTO 2**

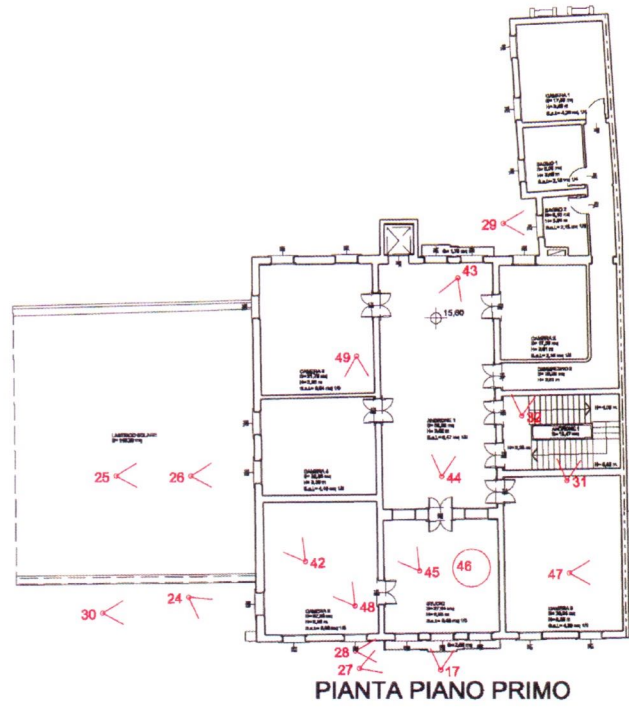
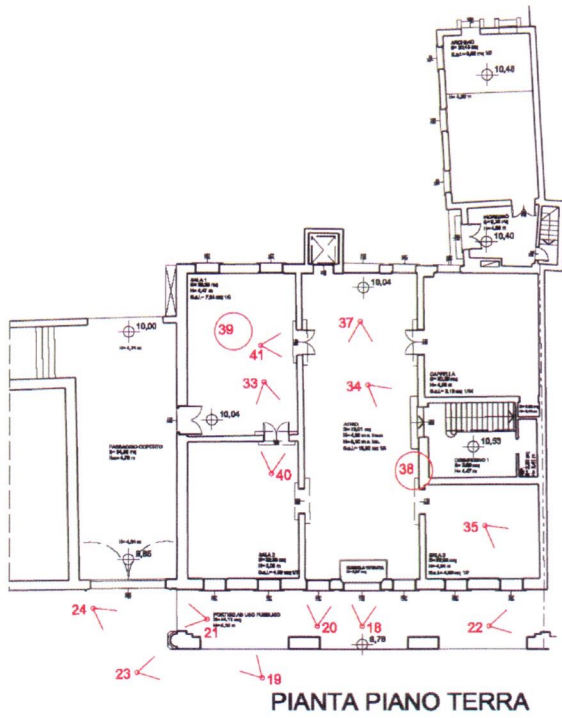

Denominazione Bene **PALAZZO ANCILOTTO**  
Comune **TREVISO**  
Didascalia **CONI RIPRESE FOTO 3**

