

Al Ministero per i Beni e le Attività Culturali  
Direzione regionale per i beni culturali e  
paesaggistici della Regione VENETO.

e p.c.

Alla Soprintendenza SBAP VE-BL-PD-TV.

Prot. n. 1822-16-PG del 25/11/2016

Oggetto: Verifica dell'interesse culturale del patrimonio immobiliare  
appartenente a persone giuridiche private senza fine di lucro (enti  
ecclesiastici).

Decreto Ministeriale del 25 gennaio 2005.

Accordo CEI MIBAC del 8 marzo 2005.

Invio degli elenchi e delle schede descrittive.

Il sottoscritto:  
in qualità di:  
presso:

**FARDIN ADRIANO**  
**Legale Rappresentante**  
**DIOCESI DI TREVISO**

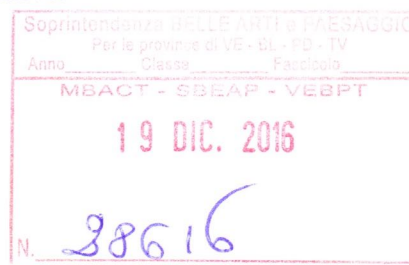

### CHIEDE

che venga verificato l'interesse culturale degli immobili di cui all'elenco allegato.

L'elenco è formato da n. 1 bene immobile ed è corredato dalle schede descrittive recanti i dati conoscitivi relativi ai singoli immobili.

Il sottoscritto dichiara che:

- la proprietà degli immobili è dell'ente indicato nell'elenco;
- i dati raccolti e forniti sono autentici e veritieri;
- gli allegati sono stati ottenuti stampando i dati inseriti attraverso il sw CEI

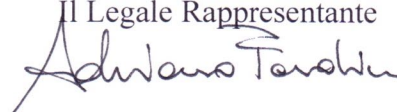
Il Legale Rappresentante  

*La compilazione della presente domanda avviene in base alle disposizioni contenute nell' Accordo tra il Dipartimento per i Beni culturali e paesaggistici del Ministero e l'Ufficio Nazionale per i beni culturali ecclesiastici della Conferenza Episcopale Italiana relativo alle procedure informatizzate utilizzate dagli enti ecclesiastici per la richiesta di verifica dell'interesse culturale dei beni immobili sottoscritto in data 8 marzo 2005.*

Diocesi di TREVISO - Comune di TREVISO

UFFICIO V.I.C. Beni Immobili della  
Conferenza Episcopale del Veneto

CURIA VESCOVILE Piazza Duomo 2 - 31100 TREVISO  
Tel 0422.416724 - Fax 0422.416724  
e-mail : verifica.immobili@diocesiv.it

15.12

Diacini

Treviso, 02 dicembre 2016

Spettabile  
S.A.B.A.P.  
Soprintendenza Archeologica Belle Arti e Paesaggio  
di Venezia, Belluno, Padova e Treviso

OGGETTO: PROCEDURA DI VERIFICA DELL'INTERESSE CULTURALE DEI BENI  
IMMOBILI - INVIO DI N. 3 PRATICHE E N. 1 INTEGRAZIONE.

Gentile Soprintendente,

Le invio complessive N. 3 domande in duplice copia.

N. 2 pratiche rivestono carattere d'urgenza come di seguito specificato.

Viene inoltre inviata N. 1 integrazione già inserita nel sistema telematico, allegando copia della scheda anagrafica del bene generata dal sistema MIBACT post-integrazione (corretta):

- 1) D 761 -00296 – Congregazione delle Suore della Redenzione, Comune di PADOVA, Via Sorio: Villa Mater Boni Consilii a Padova.
- 2) **URGENTE** (*La Pratica riveste carattere d'urgenza a causa di un atto di compravendita in scadenza*) D 761 -00295 – Istituto Diocesano per il Sostentamento del Clero di Padova, Comune di TOMBOLO, Via Roncà: Fabbricato collabente in Via Roncà.
- 3) **URGENTE** (*La Pratica riveste carattere d'urgenza a causa di un atto di compravendita in scadenza*) D 762 -00260 – Diocesi di Treviso, Comune di TREVISO, Borgo Cavour: Palazzo Ancilotto.

#### INTEGRAZIONI

- D 762 -00255 – Parrocchia dei santi Vittore e Corona Martiri in Cendon, Comune di SILEA, Via Chiesa: Chiesa dei Santi Vittore e Corona M. con campanile, sagrato (e Oratorio).

Distinti saluti

L'incaricato Regionale Ufficio V.I.C.  
della Conf. Ep. del Veneto  
Mons. MAURO MOTTERLINI

*Mons. Mauro Motterlini*

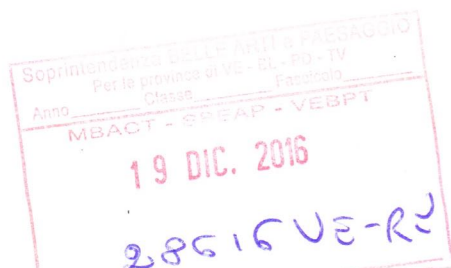

**Scheda del Bene Immobiliare n. D762-00269**

**Anagrafica del Bene:**

Denominazione **PALAZZO ANCILOTTO**  
 Regione **VENETO**  
 Provincia **TREVISO**  
 Comune **TREVISO**  
 Località **TREVISO**  
 CAP **31100**  
 Nome strada **Borgo Cavour**  
 Toponimo **Borgo Cavour**  
 Numero civico **38**  
 Chilometro

Natura **fabbricato**

Appartenenza ad un complesso **no**  
 Complesso

Periodo di realizzazione **Compreso tra il 1700 e il 1900**  
 Anno  
 Secolo o frazione

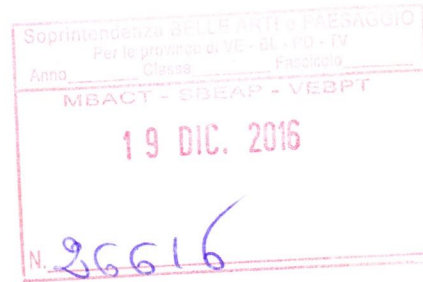

**Precedente valutazione:**

Precedente valutazione d'interesse **nessuna valutazione**

**Georeferenziazione:**

**Nessuna Georeferenziazione**

**Dati catastali:**

Nome Comune	Foglio Catasto	Particella	Subalterno
TREVISO	26 (C.T.)	22	
TREVISO	E1 (C.F.)	22	10
TREVISO	E1 (C.F.)	22	11

**Dati catastali confinanti:**

Nome Comune	Foglio Catasto	Particella	Subalterno
TREVISO	26 (C.T.)	29	
TREVISO	26 (C.T.)	30	
TREVISO	26 (C.T.)	22	
TREVISO	26 (C.T.)	26	
TREVISO	E1 (C.F.)	30	5
TREVISO	E1 (C.F.)	30	6
TREVISO	E1 (C.F.)	30	7
TREVISO	E1 (C.F.)	30	8
TREVISO	E1 (C.F.)	30	9

**Verifica dell'Interesse Culturale del Patrimonio Immobiliare Pubblico****Mittente:** DIOCESI DI TREVISO**rappresentante:** ADRIANO FARDIN ← *Economista diocesi***Destinatario:** SBAP VE-BL-PD-TV**soprintendente:** Arch. ANDREA ALBERTI**Elenco dei Beni Immobili:**

N°	Ente Proprietario	Nome Comune	Localizzazione	Denominazione bene	Diocesi - BID
1	DIOCESI DI TREVISO	TREVISO	Borgo Cavour	<u>PALAZZO ANCILOTTO</u>	D762-00269

25/11/2016

**Don PAOLO BARBISAN***A. Paolo Barbisan**VIC ?**resp. del proced.**D. Rino Giacomazzi**Rapp. Legale**Mous. Gov. Soligo*

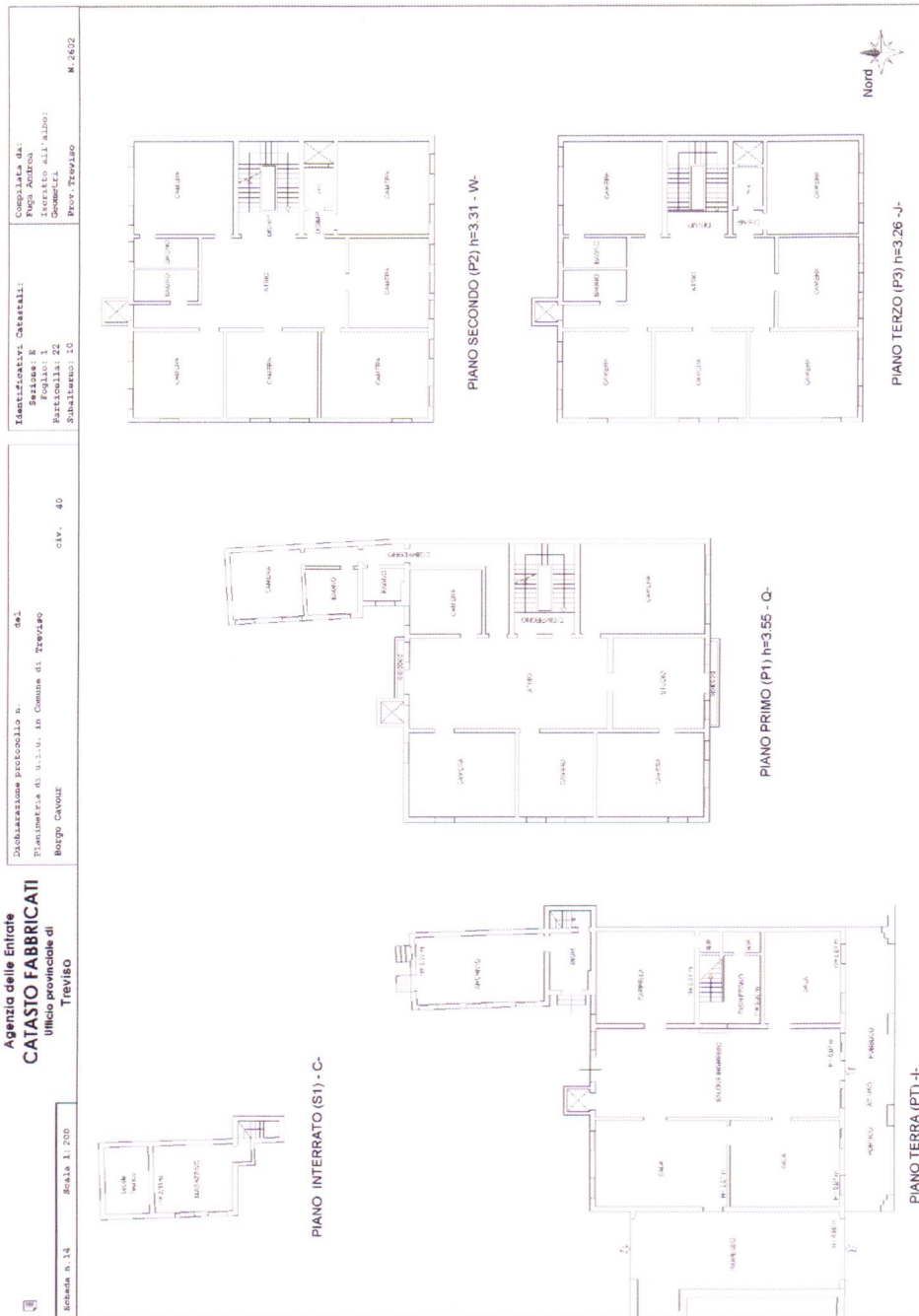

**Denominazione Bene** PALAZZO ANCILOTTO  
**Comune** TREVISO  
**Didascalia** planimetria catastale sub. 10

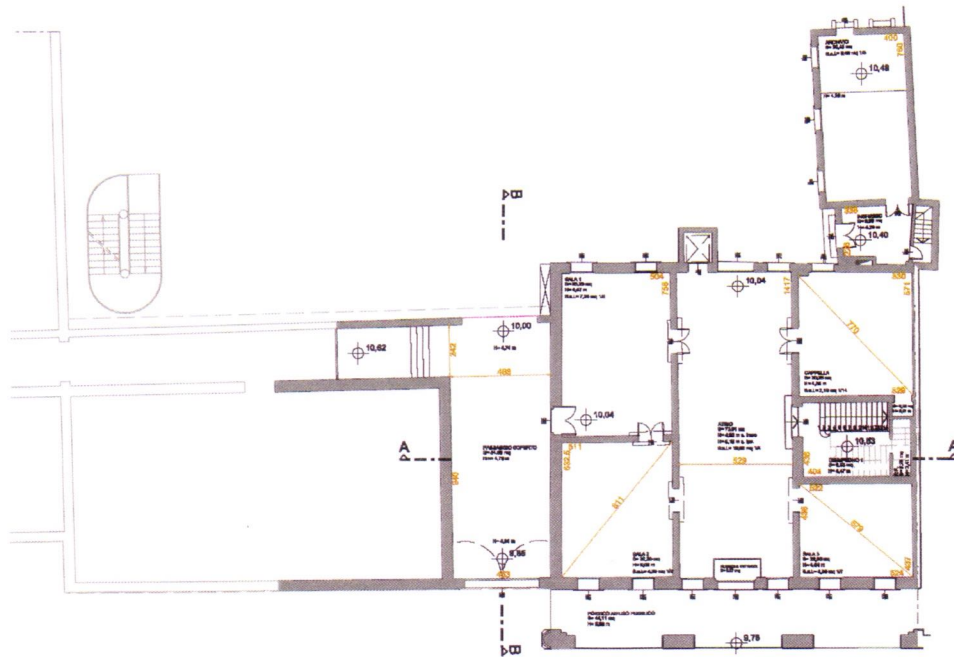

**Denominazione Bene** PALAZZO ANCILOTTO  
**Comune** TREVISO  
**Didascalia** Rilievo del palazzo piano terra

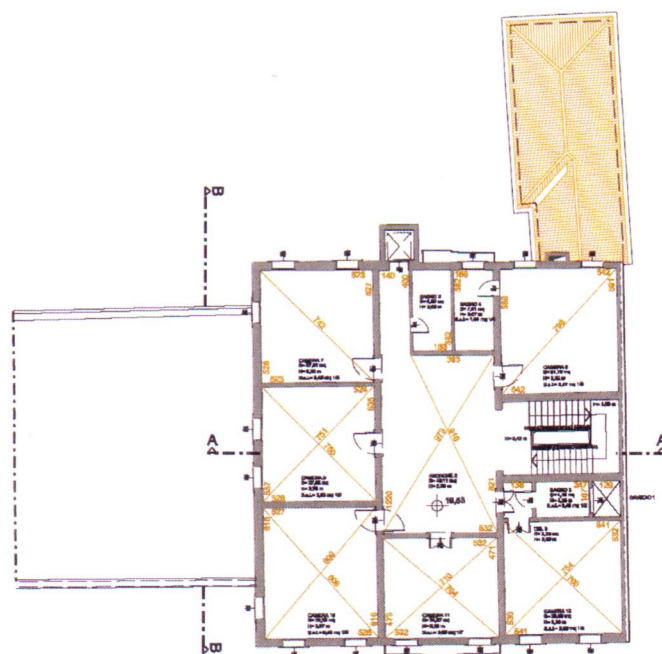

PIANTA PIANO SECONDO scala 1:100

Denominazione Bene **PALAZZO ANCILOTTO**  
Comune **TREVISO**  
Didascalia **Rilievo del palazzo piano secondo**