



MINISTERO PER I BENI E LE ATTIVITÀ CULTURALI
SOPRINTENDENZA PER I BENI ARCHITETTONICI E
PER IL PAESAGGIO DEL VENETO OR.LE

Ex palazzo reale, p.zza S. Marco 63 - 30124 VENEZIA
Tel. 041/2404111 - Telefax 041/5203142
e-mail 217@rpv.beniculturali.it
C.F. 80010310276
Ufficio Vincoli

C O P I A

5 0 1 1 . 2 0 0 1

Alla Provincia di Treviso
Viale Cesare Battisti, 30
31100 TREVISO

Prot. n. 5911

risposta a fg.o del 03.04.2001
n. 21338

OGGETTO: TREVISO - Immobili inseriti nell'impianto planimetrico dell'antico Monastero delle Cappuccine: 1) edificio "ex Prisma" in viale C. Battisti nn. 3-4-5-6; 2) appartamento "ex Stanglini" in viale C. Battisti n. 24; 3) edificio "ex Opera San Pio X" in via Cantarane n. 15; 4) edificio "ex Circolo dipendenti" in via Cantarane n. 17
Art. 55 D. Lgs. 490/99 e D.P.R. n. 283 del 07.09.2000.

In riscontro alla domanda indicata a margine, si comunica che a parere di questa Soprintendenza gli immobili indicati in oggetto non presentano i requisiti di particolare interesse storico-artistico ai fini dell'assoggettamento alla disciplina di cui al titolo I del T.U. 490/1999, ad eccezione dell'edificio denominato "ex Opera San X" in via Cantarane n. 15, per la cui alienazione si rilascia l'autorizzazione di seguito riportata.

AUTORIZZAZIONE AD ALIENARE
(art. 10 D.P.R. n. 283 del 07.09.2000)

- Visto il D. Lgs. 29.10.99 n. 490 delle disposizioni legislative in materia di Beni Culturali e Ambientali;
- Visto il D.P.R. n. 283 del 07.09.2000 recante disciplina delle alienazioni di beni immobili del Demanio Storico - Artistico;
- Vista l'istanza presentata dalla Provincia di Treviso in data 03.04.2001 prot. N. 21338;
- Esaminata la documentazione;

Questa Soprintendenza, ai sensi dell'art. 10 del D.P.R. n. 283 del 07.09.2000, autorizza l'alienazione dell'edificio denominato "ex Opera San Pio X" alle seguenti condizioni:

- a) sia garantita la buona conservazione di ogni singola parte dell'immobile e sia sottoposto ad approvazione preventiva qualsiasi progetto di modifica che lo riguardi, ai sensi dell'art. 23 del D. Lgs. n. 490/99, ed in particolare:

qualsiasi cambio di destinazione dovrà essere approvato preliminarmente da questo Ufficio;



MINISTERO PER I BENI E LE ATTIVITÀ CULTURALI
SOPRINTENDENZA PER I BENI ARCHITETTONICI E
PER IL PAESAGGIO DEL VENETO OR.LE

Ex palazzo reale, p.zza S. Marco 63 - 30124 VENEZIA

Tel. 041/2404111 - Telefax 041/5203142

e-mail 217@rpv.beniculturali.it

C.F. 80010310276

Ufficio Vincoli

- b) Nel contratto di alienazione dovrà essere riportata la clausola risolutiva espressa ai sensi dell'art. 11 Capo IV Sez III D.P.R. n. 283 del 07.09.2000, restando inteso che la presente autorizzazione potrà essere revocata, qualora non siano rispettate le suddette prescrizioni.

DICHIARAZIONE DI PARTICOLARE INTERESSE

Questa Soprintendenza, inoltre, dichiara che l'immobile denominato "ex Opera San Pio X" presenta particolare interesse storico - artistico (lett. a comma 1° art. 2 D. Lgs. 490/99), in quanto trattasi di fabbricato raffigurato già nel Catasto Napoleonico, costituente una propaggine posta verso nord del complesso monastico delle Cappuccine.

L'Edificio si articola su tre piani. Al piano terra vi sono tre vani abitabili, oltre ai servizi; al piano primo quattro vani con pavimentazione di tipo granigliato veneziano. Le scale sono in pietra sino al piano primo, in legno sino al piano secondo.

L'immobile è censito in NCEU al fg. 2 sez. E mapp. 975 sub. 2.

La presente autorizzazione verrà trascritta a cura di questa Soprintendenza presso la competente Conservatoria dei Registri Immobiliari ed avrà efficacia nei confronti di ogni successivo proprietario, possessore o detentore a qualsiasi titolo del bene in oggetto.

GR-MP
Rif. /autorizzazioni



SOPRINTENDENTE
arch. Guglielmo Monti

Rif 188



AGENZIA DEL TERRITORIO

UFFICIO PROVINCIALE DI **TREVISO**
SERVIZIO DI PUBBLICITA' IMMOBILIARE
CIRCOSCRIZIONE DI
SEZIONE STACCATA DI

NOTA DI TRASCRIZIONE

RISERVATO ALL'UFFICIO

DATA DELLA RICHIESTA GG MM AA 19 03 2002	N.PRESENTAZIONE NELLA GIORNATA 29	N. DI REGISTRO GENERALE 10421	N. DI REGISTRO PARTICOLARE 7451
---	---	---	---

QUADRO A

DATI RELATIVI AL TITOLO			
DESCRIZIONE ATTO AMMINISTRATIVO			
DATA GG MM AA 05 10 2001	NUMERO DEL REPERTORIO 5911		
PUBBLICO UFFICIALE O AUTORITA' EMITTENTE	CATEGORIA 2	COGNOME E NOME (O DENOMINAZIONE) SOPRINTENDENZA BENI ARCHITETTONICI E PAESAGGIO	
	SEDE VENEZIA	PROVINCIA VE	Codice Fiscale 80010310276
DATI RELATIVI ALLA CONVENZIONE			
ATTO DI CUI SI CHIEDE LA TRASCRIZIONE	SPECIE ATTO AMMINISTRATIVO		
	DESCRIZIONE AUTORIZZAZIONE AD ALIENARE		
	CODICE 400		
	SOGGETTO A VOLTURA CATASTALE <input type="checkbox"/> DIFFERITA <input type="checkbox"/> DAL GG MM AA		
	FOGLIO INFORMATIVO PER L'ESECUZIONE DELLA VOLTURA AUTOMATICA		
	PRESENZA DI CONDIZIONE <input type="checkbox"/>	PRESENZA DI TERMINI DI EFFICACIA DELL'ATTO <input type="checkbox"/>	
DATI PER ATTI MORTIS CAUSA	DATA DI MORTE GG MM AA	SUCCESSIONE TESTAMENTARIA <input type="checkbox"/>	RINUNZIA O MORTE DI UN CHIAMATO <input type="checkbox"/>
ALTRI DATI			
FORMALITA' DI RIFERIMENTO	DATA GG MM AA	NUMERO DI REGISTRO PARTICOLARE	
PARTI LIBERE NEL QUADRO D RELATIVE A:	QUADRO A <input checked="" type="checkbox"/>	QUADRO B <input checked="" type="checkbox"/>	QUADRO C <input checked="" type="checkbox"/>
RICHIEDENTE (se diverso da pubblico ufficiale o autorità emittente)	COGNOME E NOME (O DENOMINAZIONE) SOPRINTENDENZA BENI ARCHITETTONICI E PAESAGGIO		
	INDIRIZZO PIAZZA SAN MARCO, 63 VENEZIA		

RISERVATO ALL'UFFICIO

PAGINE	4	IMPOSTA IPOTECARIA	E.	
UNITA' NEGOZIALI	1	SOPRATTASSA	E.	
SOGGETTI A FAVORE	1	PENA PECUNIARIA	E.	
SOGGETTI CONTRO	1	BOLLO	E.	
ISCR. CAMPIONE CERTO ART. N.		TASSA IPOTECARIA	E.	
PREN. A DEBITO ART. N.		TOTALE GENERALE	E.	

ESENTE

IL CONSERVATORE
IL DIRIGENTE
(Firma)

TIMBRO A CALENDARIO

ESECUTA LA FORMALITA'
ESENTE PER LA QUOTAZIONE GRATUITA
IMPORTI VERSATI AI SENSI DEL
D.LGS N.237/1997 E SUCC. MOD.
IL CONSERVATORE
IL DIRIGENTE
(Firma)



Planimetria di u.i.u. in Comune di TREVISO via CESARE BATTISTI civ. 2A

SOPRINTENDENZA PER I BENI AMBIENTALI E ARCHITETTONICI DEL VENETO

10.04.01 03987

BA POSIZIONE

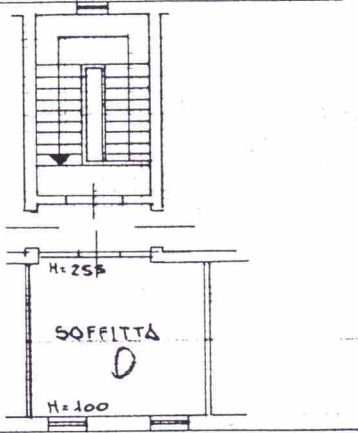

Ai sensi dell'art. 14 della Legge 4-1-1968 n. 15, si certifica che il presente atto è copia conforme all'originale.

- 2 APR. 2001
IL DIRIGENTE

PIANO QUARTO

SOPRINTENDENZA PER I BENI AMBIENTALI E ARCHITETTONICI DEL VENETO

04.06.01 005911

POSIZIONE

PIANO PRIMO

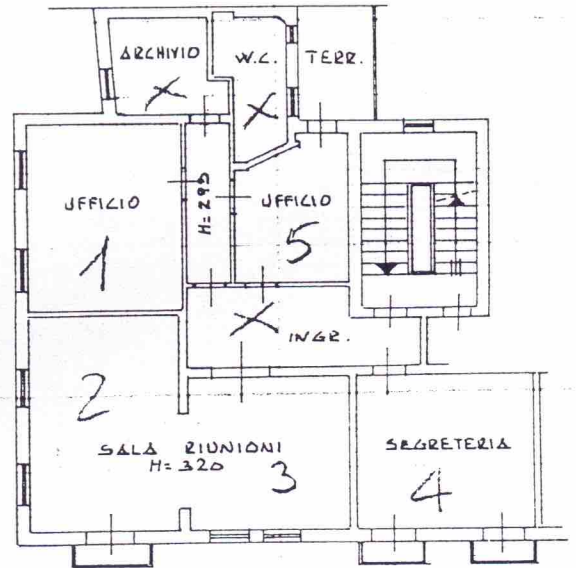

Costituisce parte della certificazione

Prot. N. 22/60 del 1/2/01

pag. N. 1 di 6

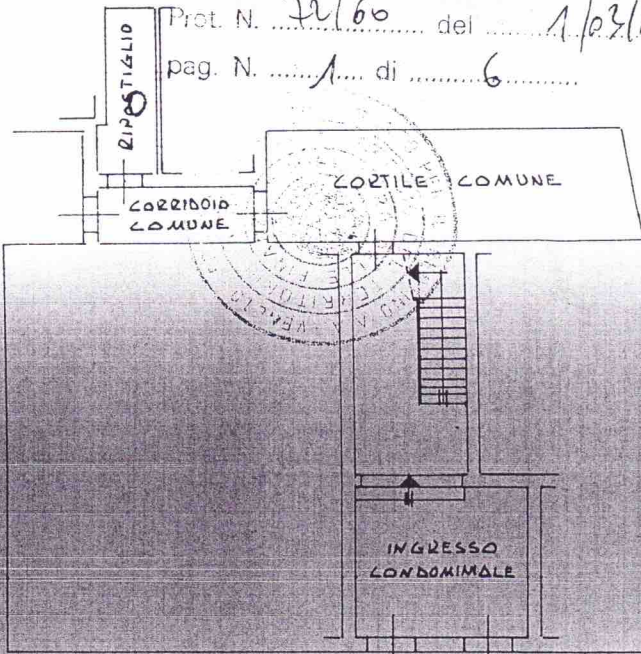

PIANO TERRA

ESTRATTO DI MAPPA
COMUNE DI TREVISO
FG. 27° (EX E2)
MAPP. 1005
SCALA 1:1000

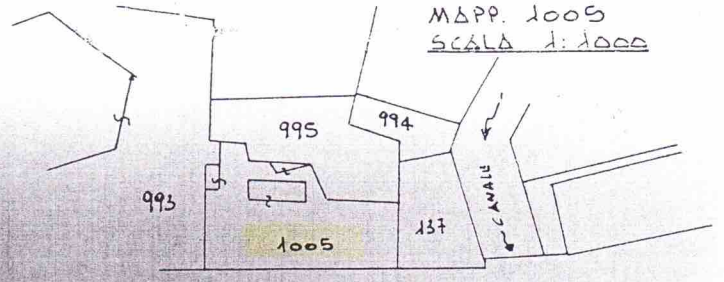

VIA C. BATTISTI

ORIENTAMENTO



SCALA DI 1:200

Dichiarazione di N.C.
Denuncia di variazione

Compilata dal GEOMETRA
(Titolo, cognome e nome)
DELLA MORA LUCIANO

RISERVATO ALL'UFFICIO

Identificativi catastali
F. E2 (27°)
n. 1005 sub 11

Iscritto all'albo dei GEOMETRI
della provincia di TREVISO n. 314
data Firma

3831

08 MAR. 1998

Roma - Istituto Poligrafico e Zecca dello Stato - PV

L'ex Convento delle Cappuccine- Treviso

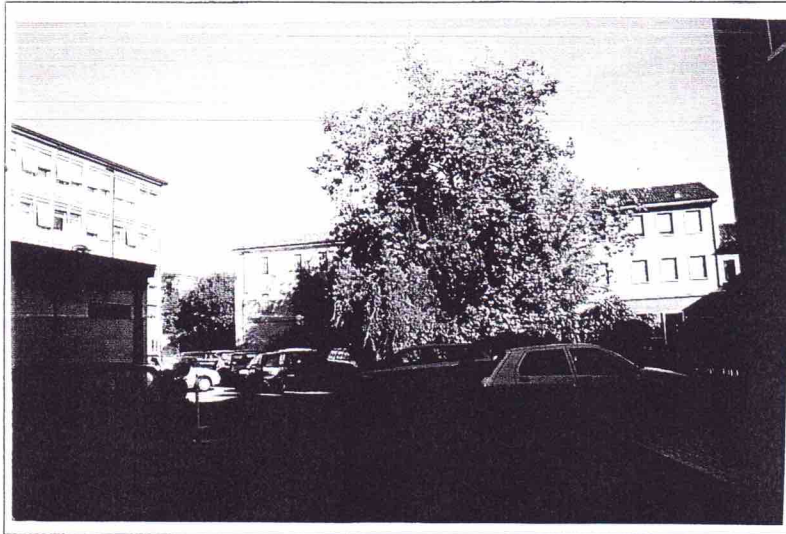

Il parcheggio della Provincia – Sullo sfondo l' "ex Circolo dei dipendenti".

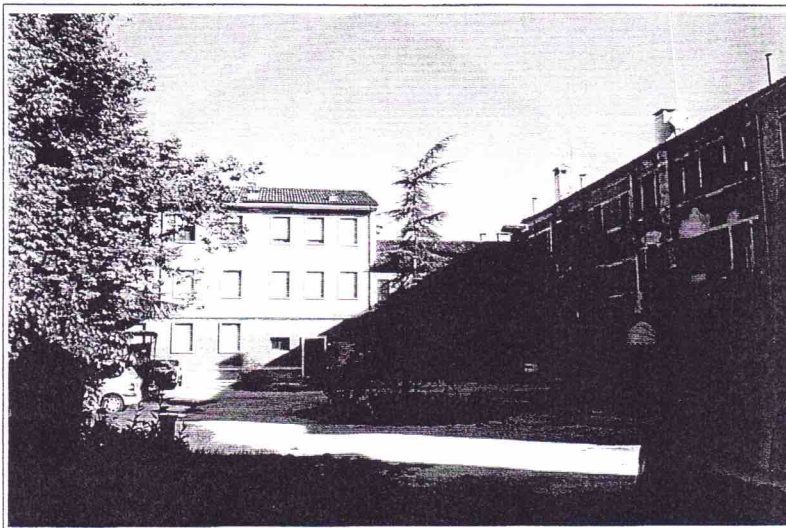

Il cortile adiacente al parcheggio provinciale; sono visibili i corpi di fabbrica relativi all'antico Monastero delle Cappuccine.



Il corpo di fabbrica relativo all' "ex Prisma". La facciata con evidenziati gli archi, prospetta sul cortile.