



**MINISTERO PER I BENI E LE ATTIVITÀ CULTURALI
SOPRINTENDENZA PER I BENI ARCHITETTONICI E
PER IL PAESAGGIO DEL VENETO OR.LE**

Ex palazzo reale, p.zza S. Marco 63 - 30124 VENEZIA

Tel. 041/2404111 - Telefax 041/5203142

e-mail 217@rpv.beniculturali.it

C.F. 80010310276

Ufficio Vincoli

COPIA

31 AGO. 2001

Alla Compagnia Sant'Orsola
Via C. Alberto, 62
TREVISO

Prot. n. 7493

risposta a fg.o del 06.07.2001

OGGETTO: TREVISO - Immobile identificato in catasto fabbricati al mapp. 113 subb. 1-2-3 del Fg. 5 sez. E, sito in vicolo S. Leonardo.

Art. 55 D. Lgs. 490/99 e D.P.R. n. 283 del 07.09.2000.

AUTORIZZAZIONE AD ALIENARE

(art. 10 D.P.R. n. 283 del 07.09.2000)

- Visto il D. Lgs. 29.10.99 n. 490 delle disposizioni legislative in materia di Beni Culturali e Ambientali;
- Visto il D.P.R. n. 283 del 07.09.2000 recante disciplina delle alienazioni di beni immobili del Demanio Storico - Artistico;
- Vista l'istanza presentata dalla Associazione Religiosa "Compagnia Sant'Orsola" in data 02.04.2001, ricevuta il 23.04.2001, integrata con nota del 06.07.2001, ricevuta il 11.07.2001;
- Esaminata la documentazione;

Questa Soprintendenza, ai sensi dell'art. 10 del D.P.R. n. 283 del 07.09.2000, autorizza l'alienazione del bene in oggetto alle seguenti condizioni:

- a) Sia garantita la buona conservazione di ogni singola parte dell'immobile e sia sottoposto ad approvazione preventiva qualsiasi progetto di modifica che lo riguardi, ai sensi dell'art. 23 del D. Lgs. n. 490/99, ed in particolare:

vengano conservate e restaurate le strutture portanti ed il piano sottotetto nel rispetto delle tecniche dei materiali esistenti. Dovranno essere, inoltre, conservati e restaurati gli infissi in legno di inizi nevecento ed i pavimenti in cotto del sottotetto.

- b) Nel contratto di alienazione dovrà essere riportata la clausola risolutiva espressa ai sensi dell'art. 11 Capo IV Sez III D.P.R. n. 283 del 07.09.2000, restando inteso che la presente autorizzazione potrà essere revocata, qualora non siano rispettate le suddette prescrizioni.



**MINISTERO PER I BENI E LE ATTIVITÀ CULTURALI
SOPRINTENDENZA PER I BENI ARCHITETTONICI E
PER IL PAESAGGIO DEL VENETO OR.LE**

Ex palazzo reale, p.zza S. Marco 63 - 30124 VENEZIA

Tel. 041/2404111 - Telefax 041/5203142

e-mail 217@rpv.beniculturali.it

C.F. 80010310276

Ufficio Vincoli

DICHIARAZIONE DI PARTICOLARE INTERESSE

Questa Soprintendenza inoltre dichiara che l'immobile in oggetto presenta particolare interesse storico – artistico (lett. a comma 1 art. 2 D. Lgs. 490/99), in quanto trattasi architettura urbana a destinazione abitativa con caratteristiche costruttive e, in parte, distributive del XIX secolo, con regolare partitura in facciata.

La presente autorizzazione verrà trascritta a cura di questa Soprintendenza presso la competente Conservatoria dei Registri Immobiliari ed avrà efficacia nei confronti di ogni successivo proprietario, possessore o detentore a qualsiasi titolo del bene in oggetto.



IL SOPRINTENDENTE

Arch. Guglielmo Monti

GR-MP

Rif. 173\autorizzazioni

Allegati: planimetria catastale con individuazione del bene.

At. 173

800 103 10276

N.REP. 7493

PROG.

VERS. 1

PAG. 1



AGENZIA DEL TERRITORIO

UFFICIO PROVINCIALE DI **TREVISO**
SERVIZIO DI PUBBLICITA' IMMOBILIARE
CIRCOSCRIZIONE DI
SEZIONE STACCATA DI

NOTA DI TRASCRIZIONE

RISERVATO ALL'UFFICIO

DATA DELLA RICHIESTA	N. PRESENTAZIONE NELLA GIORNATA	N. DI REGISTRO GENERALE	N. DI REGISTRO PARTICOLARE
GG MM AA 19 03 2002	32	10424	7454

QUADRO A

DATI RELATIVI AL TITOLO			
DESCRIZIONE ATTO PUBBLICO AMMINISTRATIVO			
DATA	GG MM AA 31 08 2001	NUMERO DEL REPERTORIO	7493
PUBBLICO UFFICIALE O AUTORITA' EMITTENTE	CATEGORIA 2	COGNOME E NOME (O DENOMINAZIONE) SOPRINTENDENZA BENI ARCHITETTONICI E PAESAGGIO	
	SEDE VENEZIA	PROVINCIA VE	Codice Fiscale 80010310276
DATI RELATIVI ALLA CONVENZIONE			
ATTO DI CUI SI CHIEDE LA TRASCRIZIONE	SPECIE ATTO AMMINISTRATIVO		
	DESCRIZIONE AUTORIZZAZIONE AD ALIENARE		
	CODICE 400		
	SOGGETTO A VOLTURA CATASTALE <input type="checkbox"/> DIFFERITA <input type="checkbox"/> DAL GG MM AA		
	FOGLIO INFORMATIVO PER L'ESECUZIONE DELLA VOLTURA AUTOMATICA		
	PRESENZA DI CONDIZIONE <input type="checkbox"/> PRESENZA DI TERMINI DI EFFICACIA DELL'ATTO <input type="checkbox"/>		
DATI PER ATTI MORTIS CAUSA	DATA DI MORTE	GG MM AA	SUCCESSIONE TESTAMENTARIA <input type="checkbox"/>
			RINUNZIA O MORTE DI UN CHIAMATO <input type="checkbox"/>
ALTRI DATI			
FORMALITA' DI RIFERIMENTO	DATA	GG MM AA	NUMERO DI REGISTRO PARTICOLARE
PARTI LIBERE NEL QUADRO D RELATIVE A:	QUADRO A <input checked="" type="checkbox"/>	QUADRO B <input checked="" type="checkbox"/>	QUADRO C <input checked="" type="checkbox"/>
RICHIEDENTE (se diverso da pubblico ufficiale o autorita' emittente)	COGNOME E NOME (O DENOMINAZIONE) SOPRINTENDENZA BENI ARCHITETTONICI E PAESAGGIO		
	INDIRIZZO PIAZZA SAN MARCO, 63 VENEZIA		

RISERVATO ALL'UFFICIO

PAGINE	4	IMPOSTA IPOTECARIA	E.		
UNITA' NEGOZIALI	1	SOPRATTASSA	E.		
SOGGETTI A FAVORE	1	PENA PECUNIARIA	E.		
SOGGETTI CONTRO	1	BOLLO	E.		
ISCR. CAMPIONE CERTO ART. N.		TASSA IPOTECARIA	E.		
PREN. A DEBITO ART. N.		TOTALE GENERALE	E.		IMBRO A CALENDARIO

ALLA C.A.
DOT.SSA PACILIO



COMUNE DI TREVISO
Foglio 30
mapp. n° 113
scala 1:1000

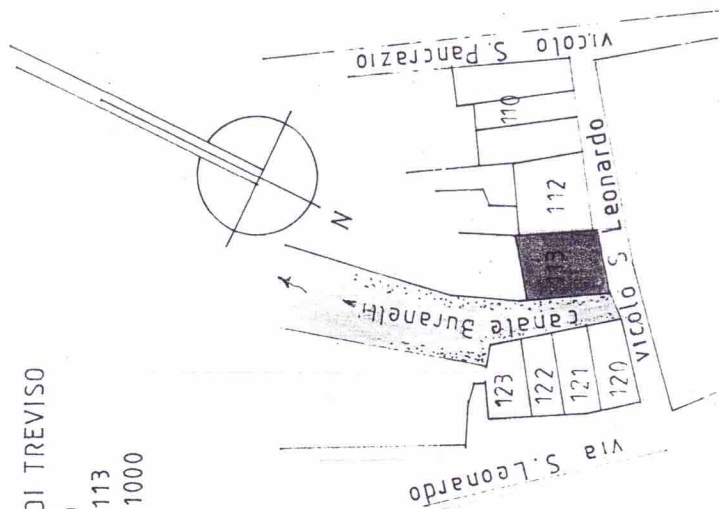

Treviso, li 12 Novembre 1999

ACCERTAMENTO GENERALE DELLA
PROPRIETÀ IMMOBILIARE URBANA
(R.D.L. 13 aprile 1939-XVII, n. 652)

COMUNE *HO*
di *Treviso*

Talloncino di riscontro
DELLA
SCHEDA NUMERO
15133593

Monterumici Maria fu Antonio

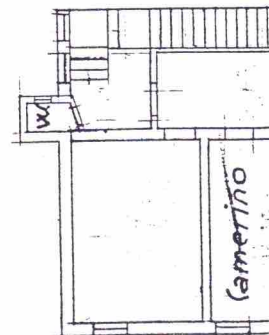

cercio P. Fran.

P. II



FOTO N. 1