



# MINISTERO PER I BENI E LE ATTIVITA' CULTURALI

Soprintendenza Regionale per i Beni e le Attività Culturali del Veneto

## AUTORIZZAZIONE AL CONFERIMENTO IN CONCESSIONE

E

## DICHIARAZIONE DI INTERESSE STORICO-ARTISTICO

Il Soprintendente

VISTO il Decreto Legislativo 29 ottobre 1999 n. 490 recante "Testo Unico delle disposizioni legislative in materia di beni culturali e ambientali, a norma dell'articolo 1 della legge 8 ottobre 1997 n.352";

VISTO il D.P.R. 7 settembre 2000 n. 283 "Regolamento recante disciplina delle alienazioni di beni immobili del demanio storico e artistico";

VISTA la nota della Soprintendenza per i Beni Architettonici e per il Paesaggio del Veneto Orientale, prot. n. 1881 del 11 marzo 2003, di dichiarazione di interesse particolarmente importante ai sensi del D. L.gs 490/99;

VISTA la richiesta di autorizzazione alla concessione di un immobile denominato "Ex Casello Daziario di Porta San Tommaso", sito in Treviso, via Borgo Mazzini, catastalmente distinto al Fg. 28, mapp. 17, giunta a questa Amministrazione in data 12.08.2002;

CONSIDERATO il parere favorevole alla concessione espresso dalla Soprintendenza per i Beni Architettonici e per il Paesaggio del Veneto Orientale, con nota prot. 8643 del 28 gennaio 2003;

CONSIDERATO che il suddetto immobile è di proprietà del Comune di Treviso, domiciliato in Treviso, via Municipio, n. 16;

CONSIDERATO che la domanda predetta è pervenuta completa dei necessari allegati;

ESAMINATE le destinazioni d'uso dichiarate dall'ente proprietario nella nota pervenuta a questa Amministrazione in data 12.08.2002 con la quale il Comune di Treviso, dichiara di voler destinare l'immobile in oggetto a sede dell'Associazione Ciclisti Trevigiani;

### DICHIARA

l'interesse storico-artistico particolarmente importante dell'immobile denominato "Ex Casello Daziario di Porta San Tommaso", sito in Treviso, via Borgo Mazzini, catastalmente distinto al Fg. 28, mapp. 17 in quanto l'immobile è parte integrante della Porta S. Tommaso, alla quale è storicamente legato per questioni d'uso oltre che per la effettiva contiguità fisica. Pur non presentando particolari architettonici e decorativi di particolare pregio, ciò che riveste interesse sono le strutture edilizie storiche e il valore testimoniale legato all'uso dell'immobile.

### APPROVA

la destinazione d'uso a sede dell'Associazione Ciclisti Trevigiani;

### PRESCRIVE

- ai sensi dell'art. 16 del D.P.R. 7 settembre 2000 n. 283, le seguenti misure di conservazione:
- Non venga assolutamente modificato l'assetto planimetrico e distributivo;
  - Non vengano apposte targhe di riconoscimento all'esterno dell'immobile (e quindi all'interno della Porta S. Tommaso);
  - Non sarà consentita alcuna variazione volumetrica, né della forometria;
  - E' fatto divieto di subconcessione.

Ai sensi dell'art. 17 del D.P.R. 283/2000, il mancato rispetto delle condizioni prescritte è causa di revoca della concessione e obbliga il soggetto inadempiente al risarcimento del danno in misura non inferiore al due e non superiore al dieci per cento del valore dell'immobile, salva la risarcibilità del danno ulteriore. Si ricorda che, per effetto del presente provvedimento, ogni intervento atto a modificare la destinazione o l'aspetto attuali dovrà essere sottoposto a preventiva autorizzazione della Soprintendenza territorialmente competente.



**MINISTERO PER I BENI E LE ATTIVITA' CULTURALI**  
*Soprintendenza Regionale per i Beni e le Attività Culturali del Veneto*

**AUTORIZZA**

Il conferimento in concessione dell'immobile denominato "Ex Casello Daziario di Porta San Tommaso", sito in Treviso, via Borgo Mazzini, catastalmente distinto al Fg. 28, mapp. 17, di proprietà del Comune di Treviso, domiciliato in Treviso, via Municipio, n. 16, all'Associazione Ciclisti Trevigiani.

Avverso il presente provvedimento è ammessa proposizione di ricorso giurisdizionale avanti al Tribunale amministrativo regionale competente per territorio secondo le modalità di cui alle legge 6 dicembre 1971 n. 1034 e successive modifiche ed integrazioni, ovvero ricorso straordinario al Capo dello Stato ai sensi, del Decreto del Presidente della Repubblica 24 novembre 1971 n. 1199, rispettivamente entro sessanta e centoventi giorni dalla data di notifica del presente atto.

Venezia, 19 MAR. 2003

**IL SOPRINTENDENTE REGIONALE**  
(Dott.ssa Maria Teresa Gaja Rubin de Cervin)

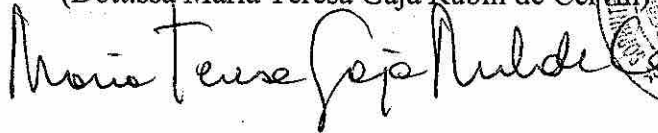

/rs

D. 45/03



AGENZIA DEL TERRITORIO

UFFICIO PROVINCIALE DI **TREVISO**

SERVIZIO DI PUBBLICITA' IMMOBILIARE

CIRCOSCRIZIONE DI

SEZIONE STACCATA DI

**NOTA DI TRASCRIZIONE****RISERVATO ALL'UFFICIO**

DATA DELLA RICHIESTA GG MM AA <b>22 11 2004</b>	N.PRESENTAZIONE NELLA GIORNATA <b>212</b>	N. DI REGISTRO GENERALE <b>49221</b>	N. DI REGISTRO PARTICOLARE <b>31857</b>
---	--	---	--

**QUADRO A**

<b>DATI RELATIVI AL TITOLO</b>			
DESCRIZIONE <b>ATTO PUBBLICO AMMINISTRATIVO</b>			
DATA	GG MM AA <b>19 03 2003</b>	NUMERO DEL REPERTORIO	<b>1377</b>
PUBBLICO UFFICIALE O AUTORITA' EMITTENTE	CATEGORIA <b>2</b>	COGNOME E NOME (O DENOMINAZIONE) <b>SOPR. REGIONALE</b>	
	SEDE <b>VENEZIA</b>	PROVINCIA <b>VE</b>	Codice Fiscale <b>80011960277</b>
<b>DATI RELATIVI ALLA CONVENZIONE</b>			
ATTO DI CUI SI CHIEDE LA TRASCRIZIONE	SPECIE <b>ATTO AMMINISTRATIVO</b>		
	DESCRIZIONE <b>AUTORIZZAZIONE AD ALIENARE E DICHIARAZIONE</b>		
	CODICE <b>400</b>		
	<b>NE D'INTERESSE</b>		
	SOGGETTO A VOLTURA CATASTALE <input type="checkbox"/> DIFFERITA <input type="checkbox"/> DAL GG MM AA		
FOGLIO INFORMATIVO PER L'ESECUZIONE DELLA VOLTURA AUTOMATICA			
PRESENZA DI CONDIZIONE <input type="checkbox"/> PRESENZA DI TERMINI DI EFFICACIA DELL'ATTO <input type="checkbox"/>			
DATI PER ATTI MORTIS CAUSA	DATA DI MORTE	GG MM AA	SUCCESSIONE TESTAMENTARIA <input type="checkbox"/> RINUNZIA O MORTE DI UN CHIAMATO <input type="checkbox"/>
<b>ALTRI DATI</b>			
FORMALITA' DI RIFERIMENTO	DATA	GG MM AA	NUMERO DI REGISTRO PARTICOLARE
PARTI LIBERE NEL QUADRO D RELATIVE A:	QUADRO A <input checked="" type="checkbox"/>	QUADRO B <input checked="" type="checkbox"/>	QUADRO C <input checked="" type="checkbox"/>
RICHIEDENTE (se diverso da pubblico ufficiale o autorita' emittente)	COGNOME E NOME (O DENOMINAZIONE) <b>SOPR. BENI ARCHITETTONICI E PAESAGGIO VENETO OR.</b>		
	INDIRIZZO <b>SANTA CROCE 770</b>		

**RISERVATO ALL'UFFICIO**

PAGINE	<b>4</b>	IMPOSTA IPOTECARIA	E.		ESEGUITA LA FORMALITA'.
UNITA' NEGOZIALI	<b>1</b>	SOPRATTASSA	E.		ESATTI EURO LIQUIDAZIONE GRATUITA
SOGGETTI A FAVORE	<b>1</b>	PENA PECUNIARIA	E.		IMPORTI VERSATI AI SENSI DEL D.LGS N.237/1997 E SUCC.(MOD.)
SOGGETTI CONTRO	<b>1</b>	BOLLO	E.		IL CONSERVATORE Delegato Il Dirigente (dott. Francesco Mercogliano)
ISCR. CAMPIONE CERTO ART. N.		TASSA IPOTECARIA	E.		
PREN. A DEBITO ART. N.		TOTALE GENERALE	E.		



Rp. 273 AR



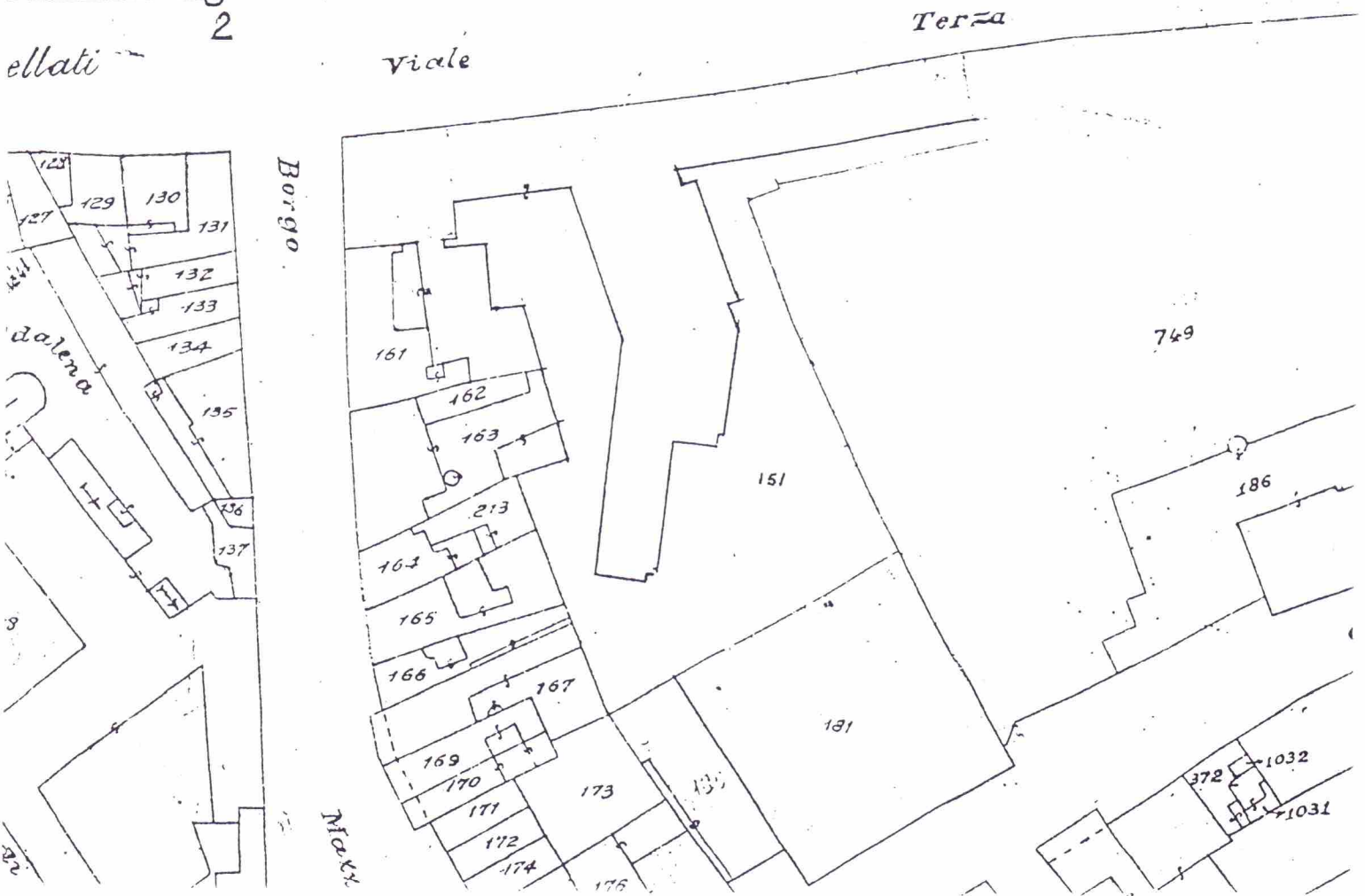
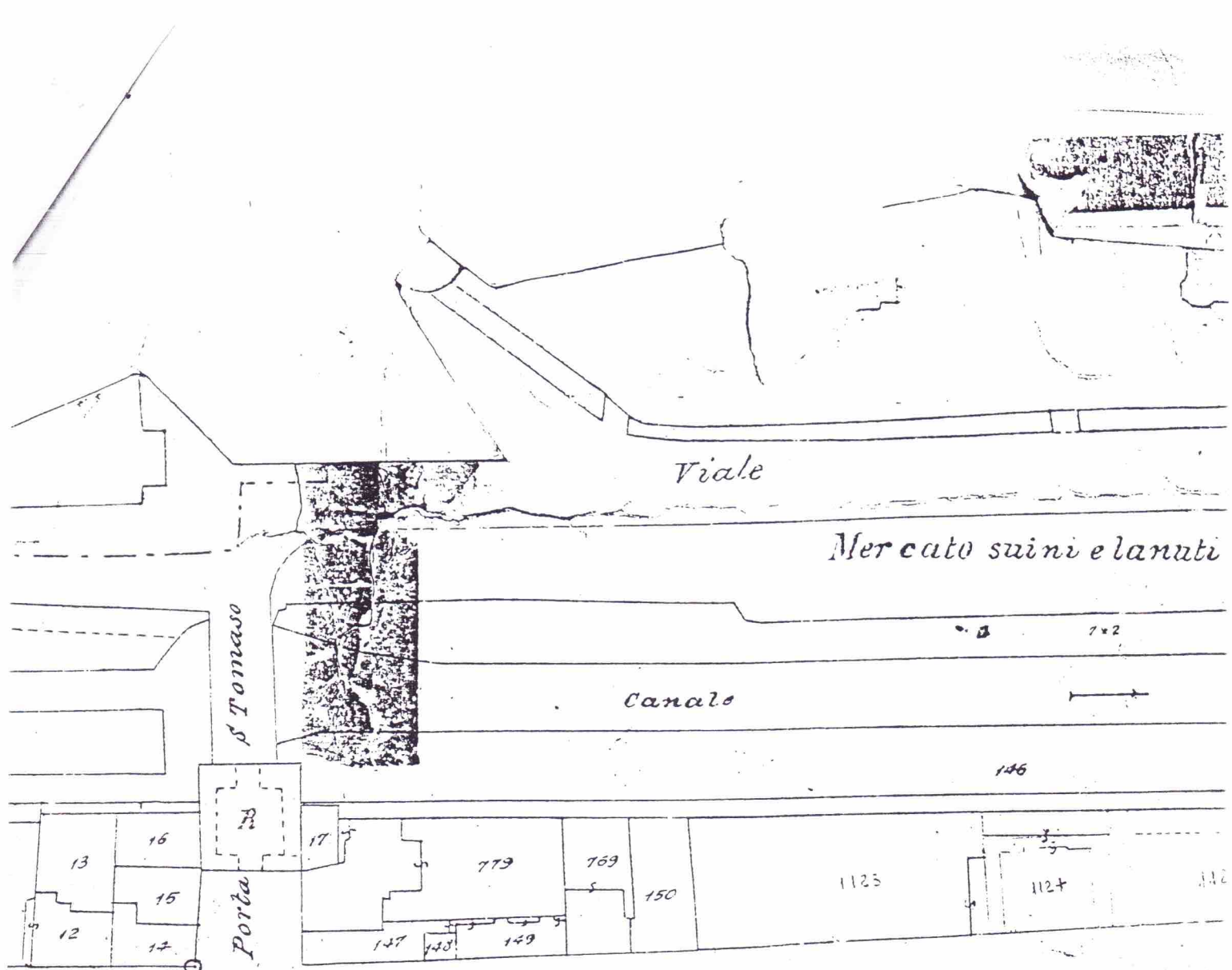



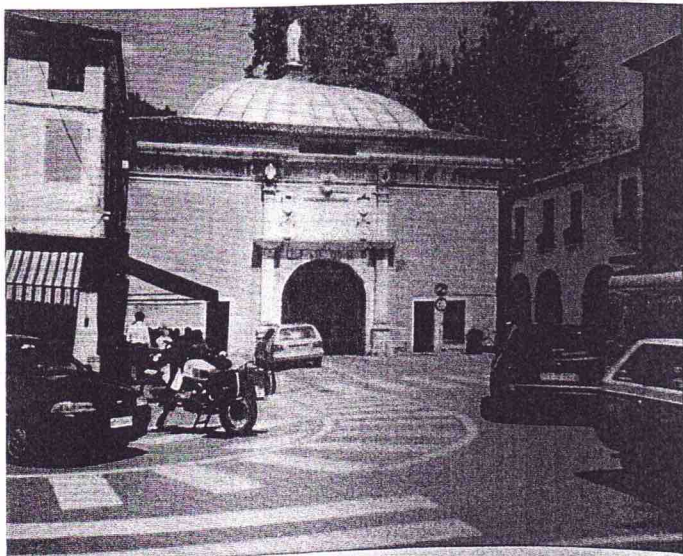
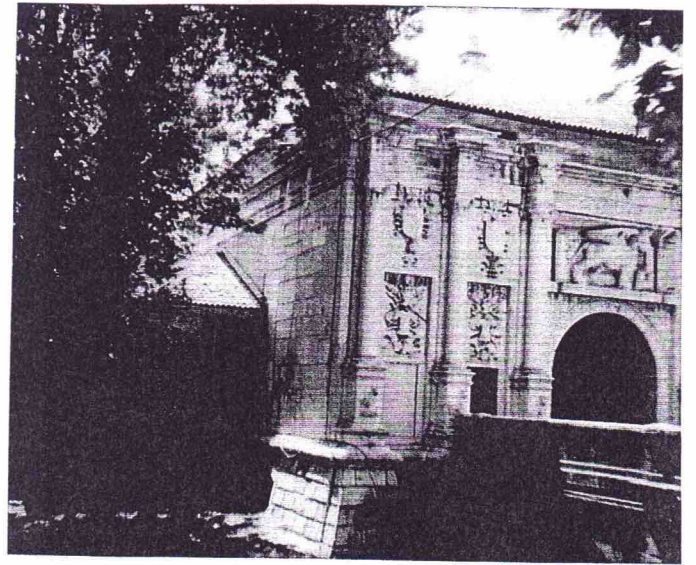
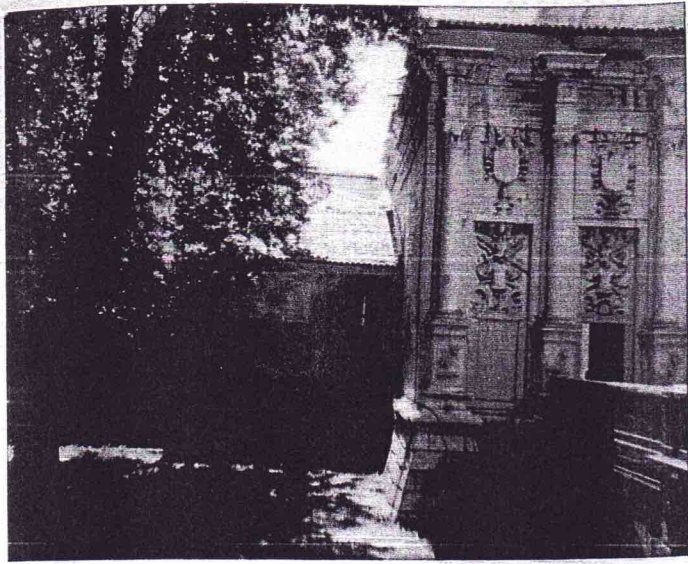

SOPRINTENDENZA PER I BENI  
AMBIENTALI E ARCHITETTONICI  
DEL VENETO  
12.08.02 008643  
POSIZIONE .....