

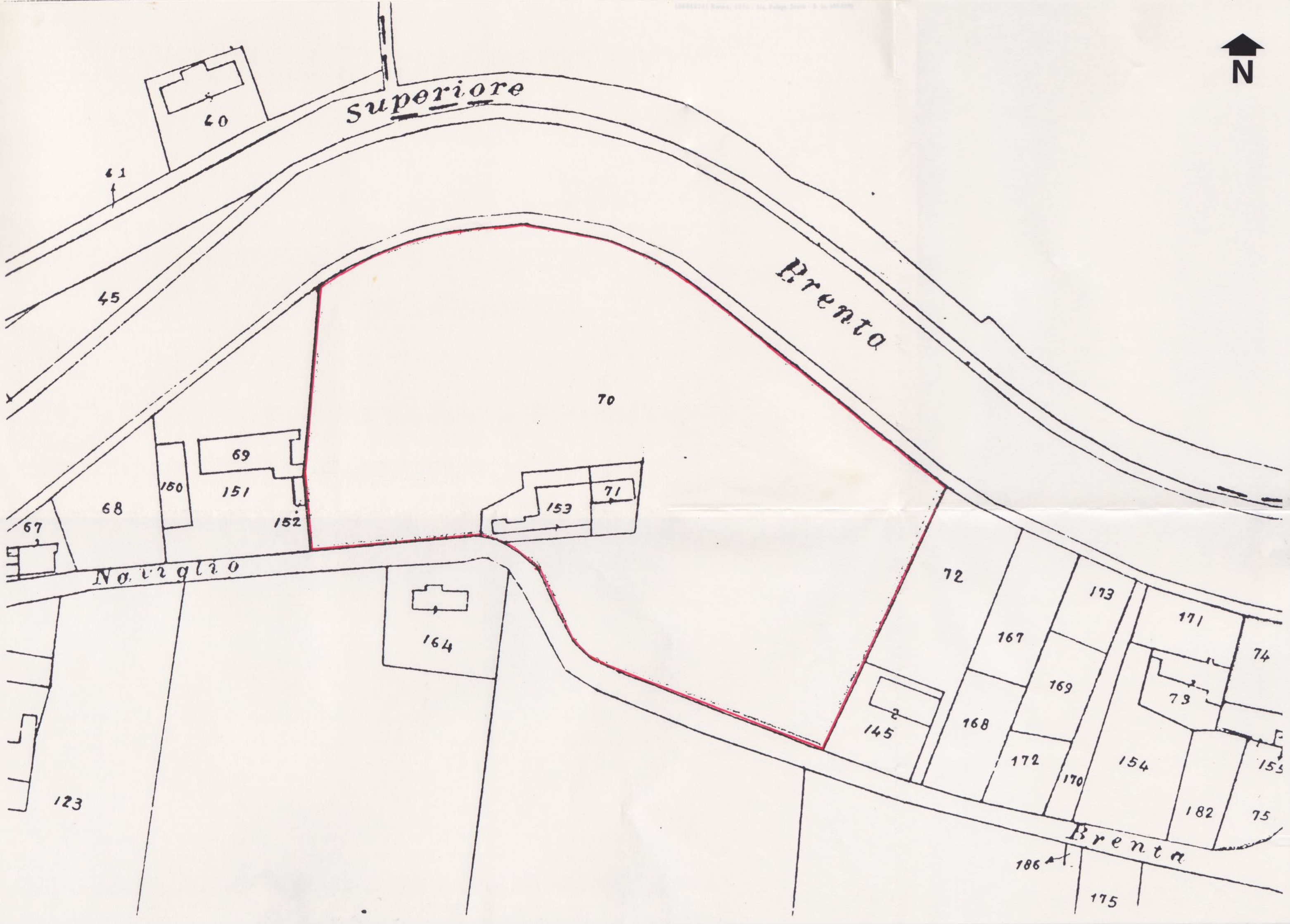

PG	N. CATALOGO GENERALE	N. CATALOGO INTERNAZIONALE	MINISTERO PER I BENI CULTURALI E AMBIENTALI ISTITUTO CENTRALE PER IL CATALOGO E LA DOCUMENTAZIONE	REGIONE	N.
	00140085	ITA:	SOPRINTENDENZA B.AA. DEL VENETO	VENETO	
ALLEGATO N. 2..... VE - DOLO - SU 54 - Giardino di Villa delle Perle, estratto di mappa catastale, scala 1:1000, F°10 (1975), part. 70, 71, 153.					





PG	N. CATALOGO GENERALE	N. CATALOGO INTERNAZIONALE	 MINISTERO PER I BENI CULTURALI E AMBIENTALI ISTITUTO CENTRALE PER IL CATALOGO E LA DOCUMENTAZIONE	REGIONE	N.
	00140085	ITA:	SOPRINTENDENZA B.AA. DEL VENTO	VENETO	

ALLEGATO N.3..... VE - DOLO - SU 54 - giardino di Villa delle Perle, veduta del viale d'ingresso.

(5603238) Roma, 1975 - Ist. Poligr. Stato - S. (c. 400.000)

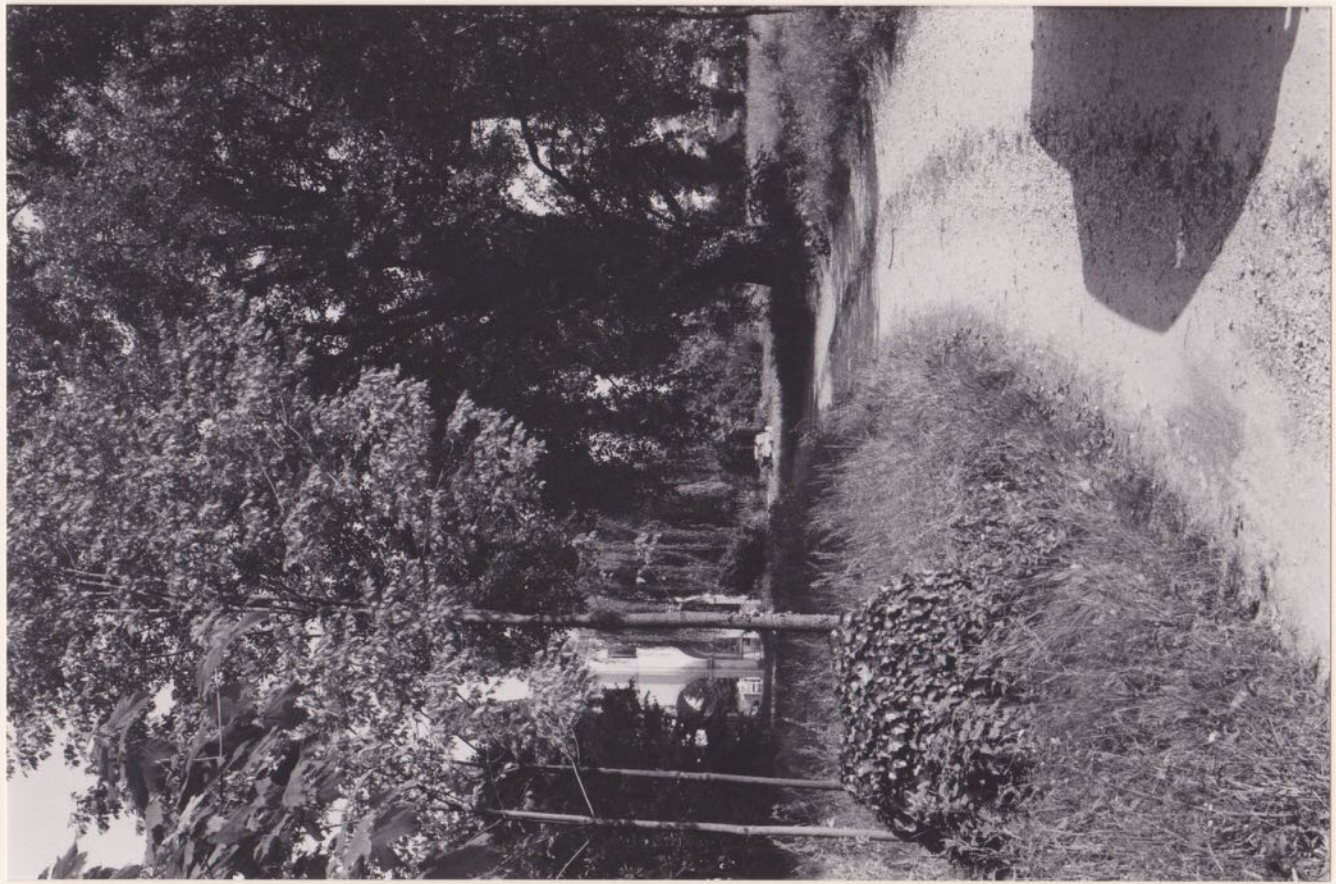
AFSBAA VENETO N° 53957



PG	N. CATALOGO GENERALE	N. CATALOGO INTERNAZIONALE	 MINISTERO PER I BENI CULTURALI E AMBIENTALI ISTITUTO CENTRALE PER IL CATALOGO E LA DOCUMENTAZIONE	REGIONE	N.
	00140085	ITA:		SOPRINTENDENZA B.AA. DEL VENETO	VENETO

ALLEGATO N. 4 VE - DOLO - SU 54 - Giardino di Villa delle Perle, veduta generale verso il Naviglio Brenta.

(5605238) Roma, 1975 - Ist. Poligr. Stato - S. (c. 400.000)

AFSBAA VENETO N° 53956



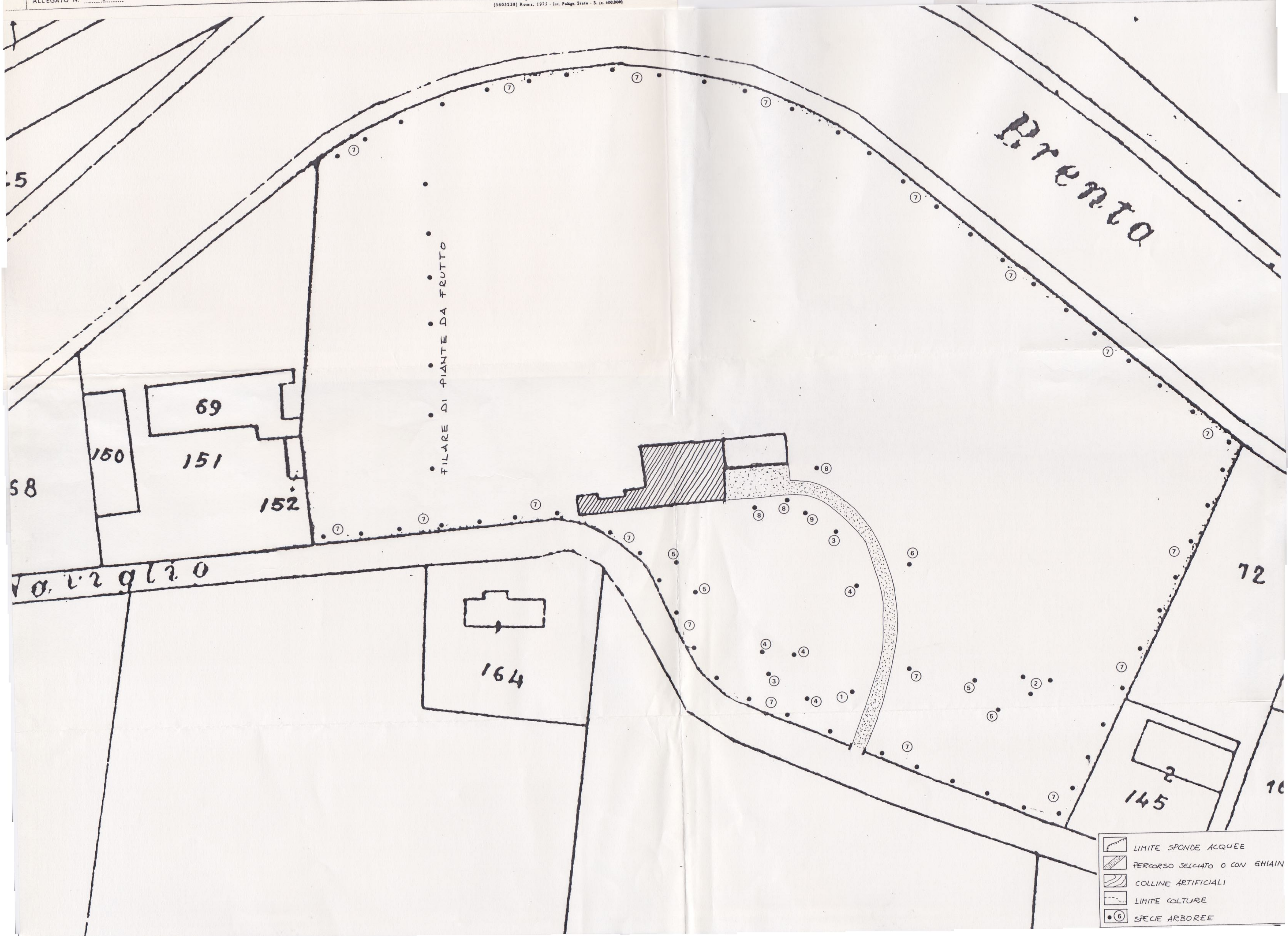

PG/B	N. CATALOGO GENERALE	N. CATALOGO INTERNAZIONALE	MINISTERO PER I BENI CULTURALI E AMBIENTALI UFFICIO CENTRALE PER I B.A.A.A.S. ISTITUTO CENTRALE PER IL CATALOGO E LA DOCUMENTAZIONE	REGIONE	INSERTO	N.
CODICI		ITA:	SOPRINTENDENZA B. AA. DEL VENETO	VENETO	N. 1	6

PROVINCIA E COMUNE: VE - DOLO (SU 54).

OGGETTO: GIARDINO DI VILLA DELLE PERLE.

CARATTERI AMBIENTALI: ESPOSIZIONE: ALTITUDINE: PENDENZA:

DISPONIBILITÀ IDRICHE:

CARATTERI CLIMATICI:

DATI METEOROLOGICI RIFERITI AL DECENNIO:

RIFERITI ALLA STAZIONE DI:

DEC. GEN. FEB. MAR. APR. MAG. GIU. LUG. AGO. SET. OTT. NOV.

MEDIA DELLE TEMPERATURE MASSIME MENSILI

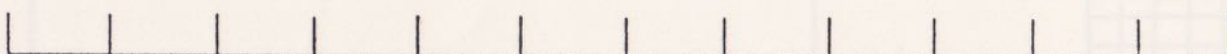

MEDIA DELLE TEMPERATURE MINIME MENSILI

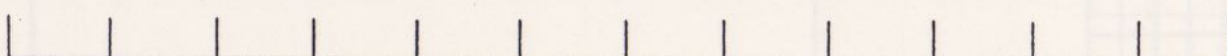

PRECIPITAZIONE MEDIA MENSILE



CARATTERI PEDOLOGICI:

STRUTTURAZIONE E STATO DI CONSERVAZIONE DELLA VEGETAZIONE:

ESEMPLARI E/O SPECIE DI RILIEVO:

DATA:

10.05.89

YBTS

RELEVATORI E COMPILATORI DELL'INSERTO:

Dott. For. T. Anfodillo

