

Città di Padova
Sezione XVI edl.
Orto Botanico

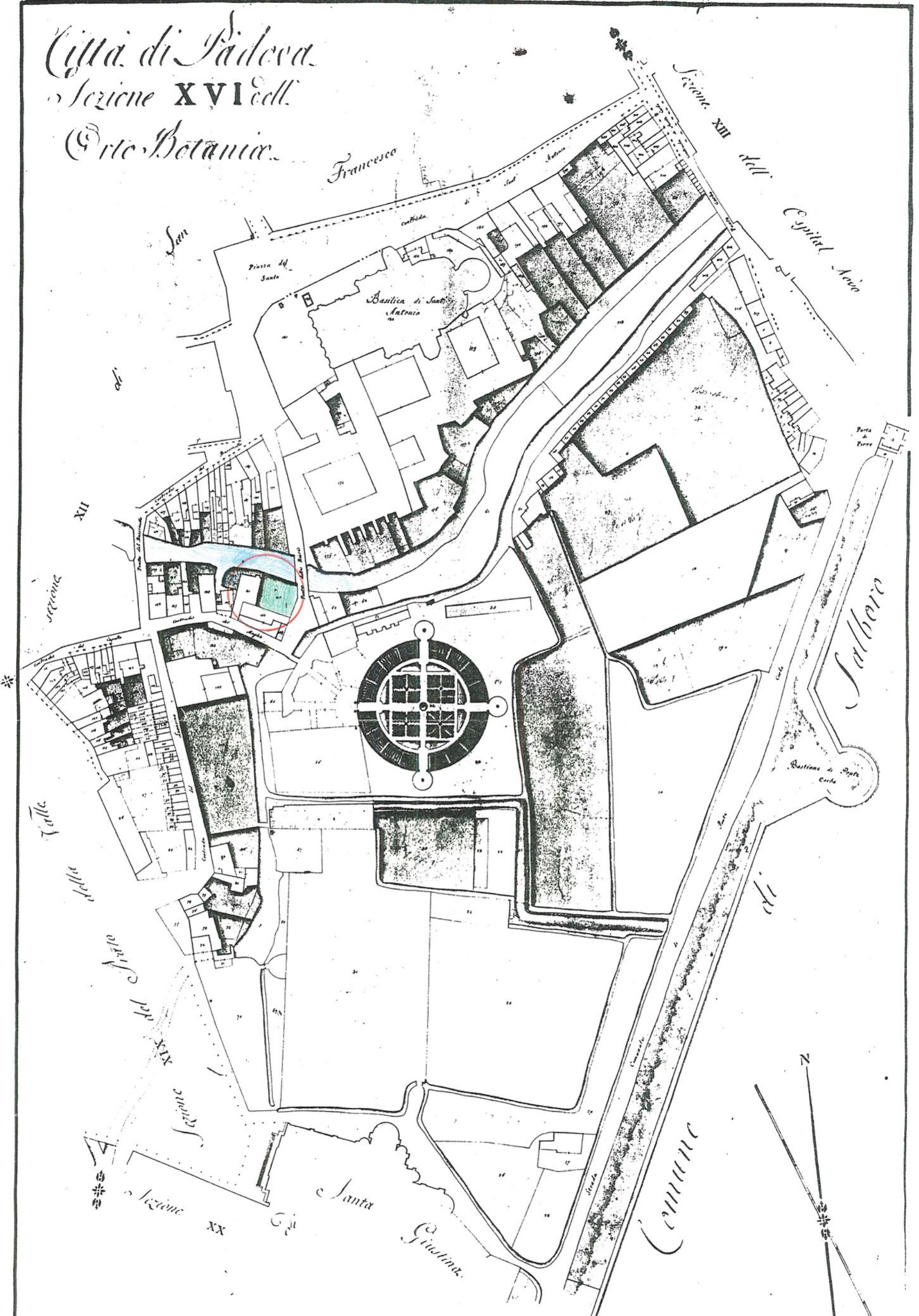

*Ho copia conforme alle altre copie esistenti
nel Museo di Padova nel 1782 per il Con-
s. di S. Maria della Salute di Venezia
per il Con. di S. Maria della Salute di Venezia
per il Con. di S. Maria della Salute di Venezia*

*Dall'Amministrazione del Con. di S. Maria della Salute di Venezia
il Custode Generale
Giovanni...*

GIARDINO DI PALAZZO TRON, VIA ORTO BOTANICO 10

All. 5 - Fotocopia Sezione XVI della Mappa catastale della città di Padova divisa in venti sezioni, di G. Tomci, 1820

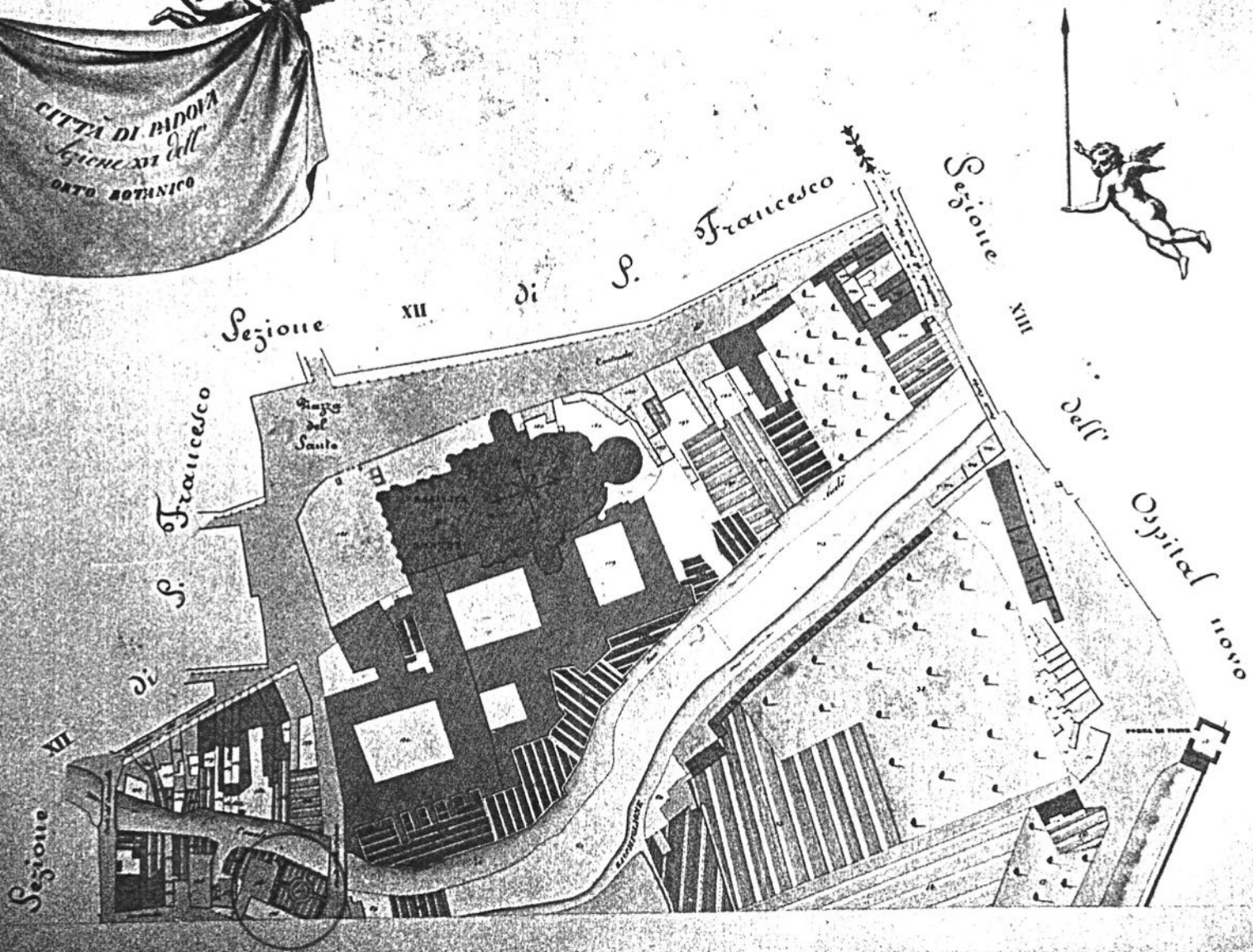

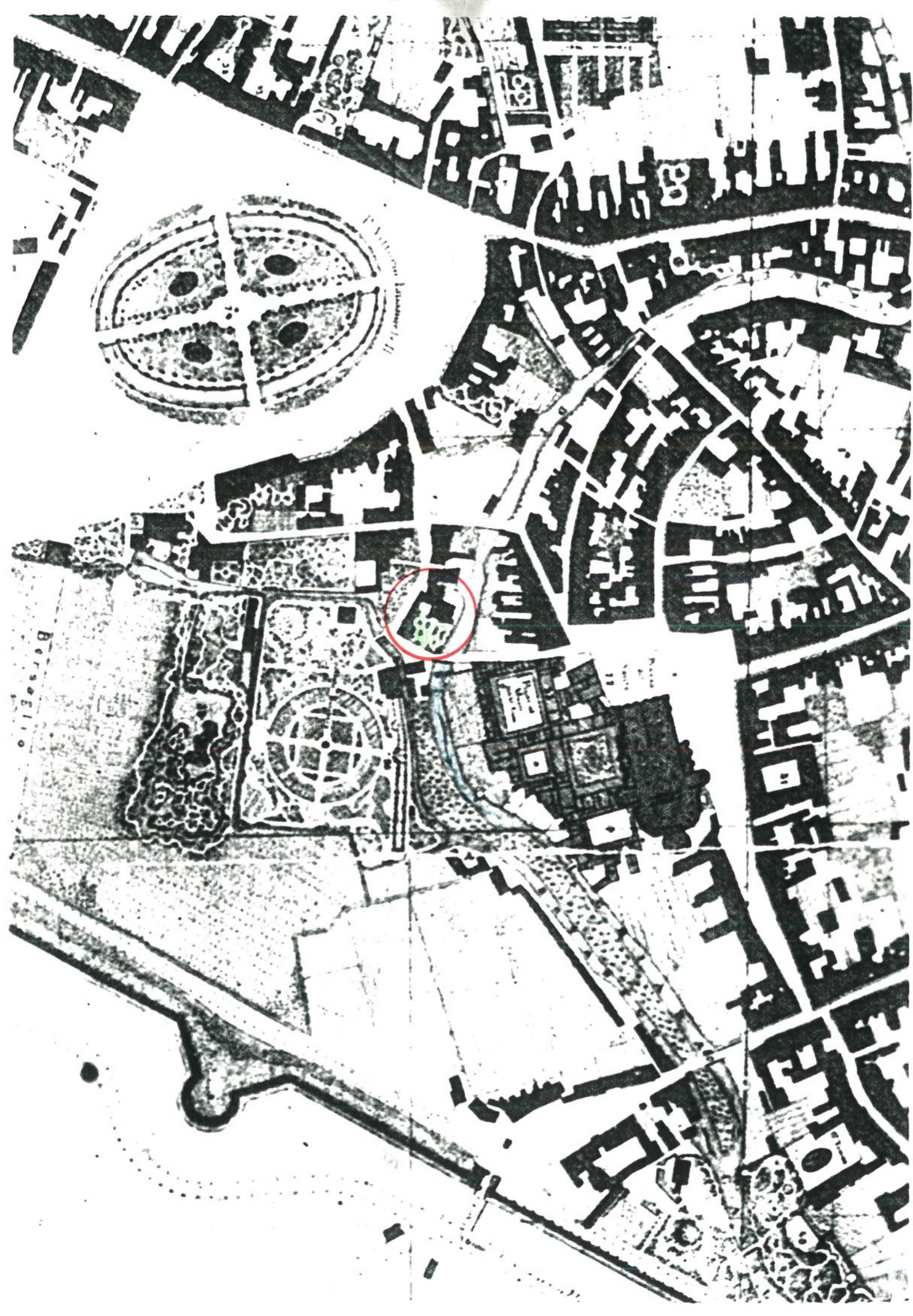



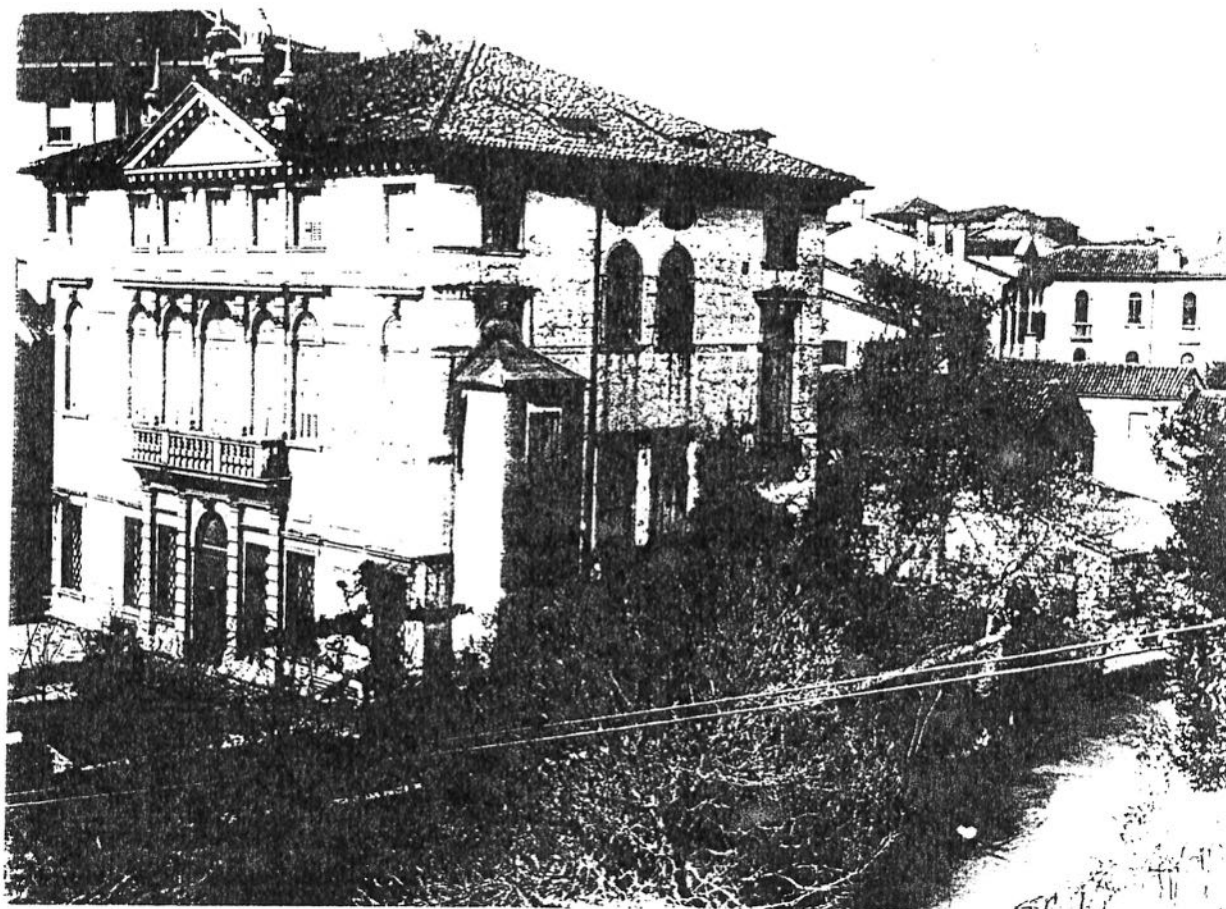

240

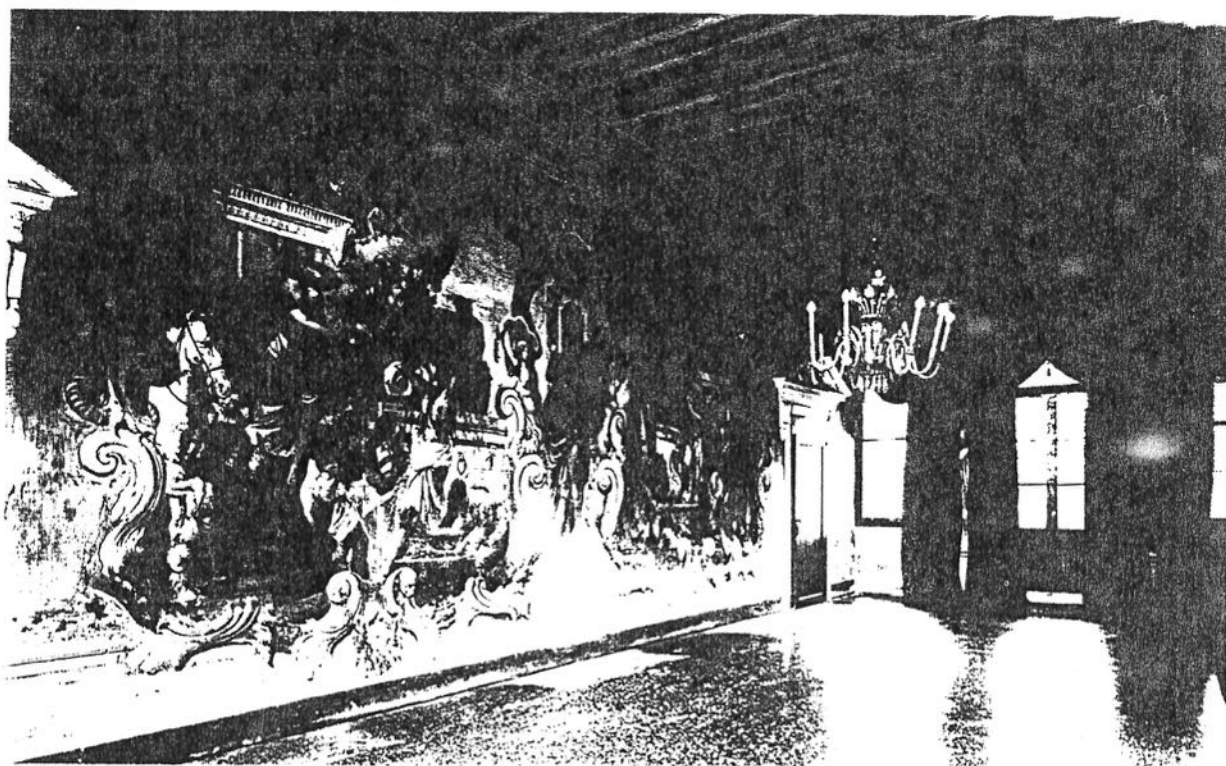

241

240. Palazzetto Tron in via Orto Botanico. Veduta d'insieme.

241. Palazzetto Tron in via Orto Botanico. Salone al piano nobile.

GIARDINO DI PALAZZO TRON, VIA ORTO BOTANICO 10

All 8 -Fotocopia tratta da: L. Puppi, F. Zuliani (a cura), *Padova. Case e palazzi*, Vicenza, Neri Pozza Editore, 1977



