

GIARDINO DI PALAZZO MIARI DE CUMANI, ora RAVAGNAN, VIA EUGANEA 29 (ex 17).  
All. 1 - Stralcio foglio catastale, Foglio 101 mappali 16, 17, 18, 19 scala 1:1000

N=5031800

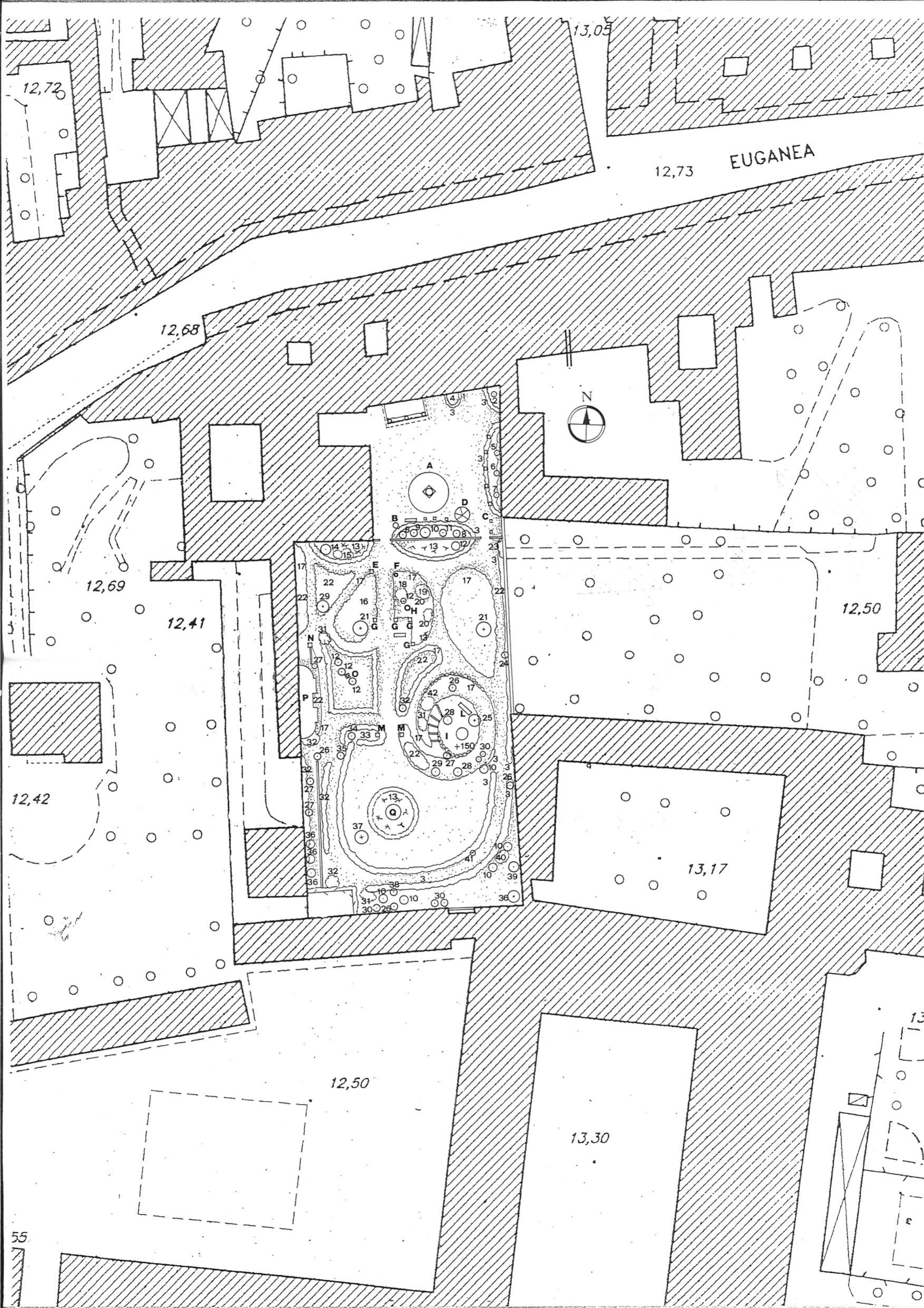

E=1724300









Sezione IV di Venezia.

Comune di Santa

Comune di Bragagna.

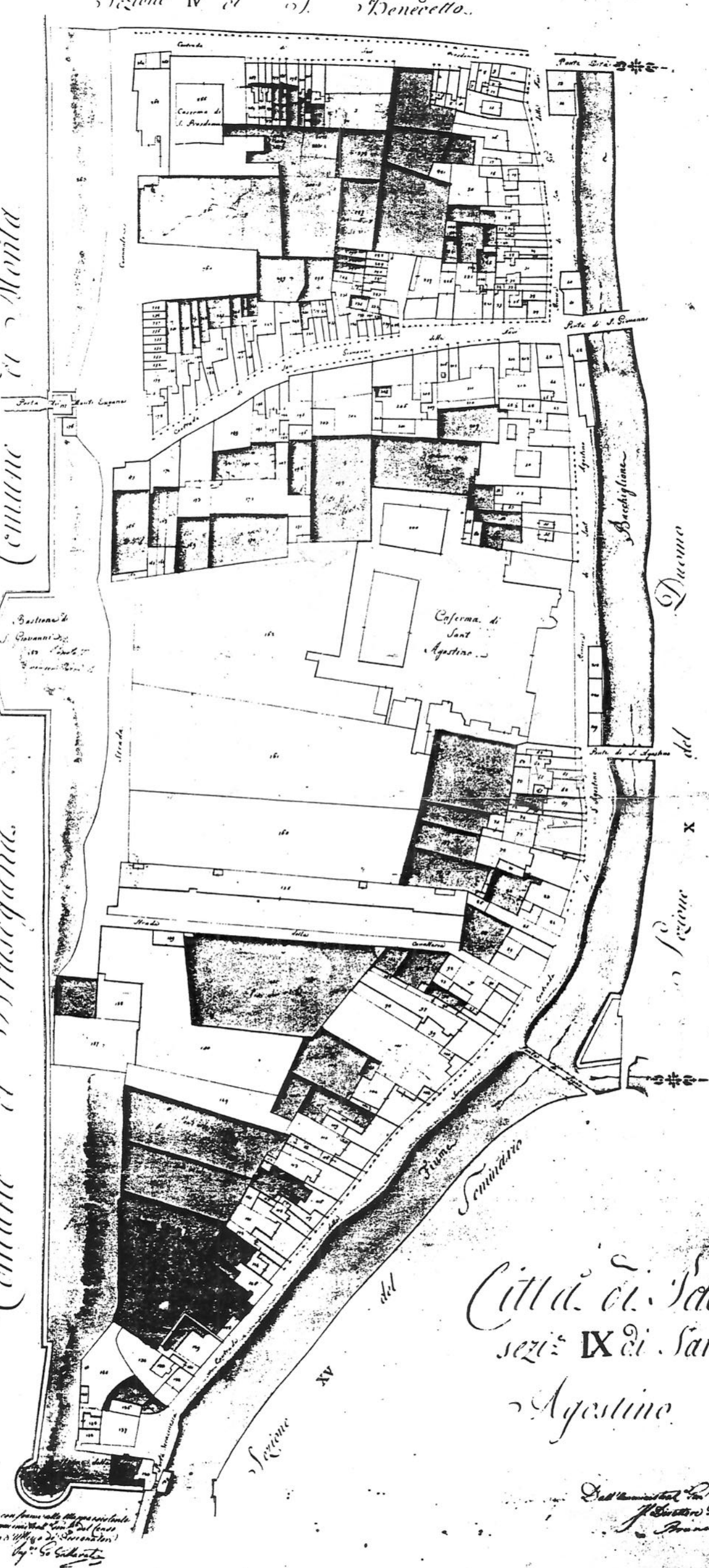

Città di Padova  
sezione IX di Sant'  
Agostino



Questa carta con piano delle alture esistenti  
 sopra l'acqua, e con l'altitudine del Canal Grande  
 per l'anno 1780, è di S. Sebastiano

Dal Comandante in Capo del Regio Esercito  
 Francesco Maria  
 Francesco

GIARDINO DI PALAZZO MIARI DE CUMANI, ora RAVAGNAN, VIA EUGANEA 29 (ex 17).  
 All. 4 - Fotocopia Sezione IX del Catasto Napoleonico, 1810-1811



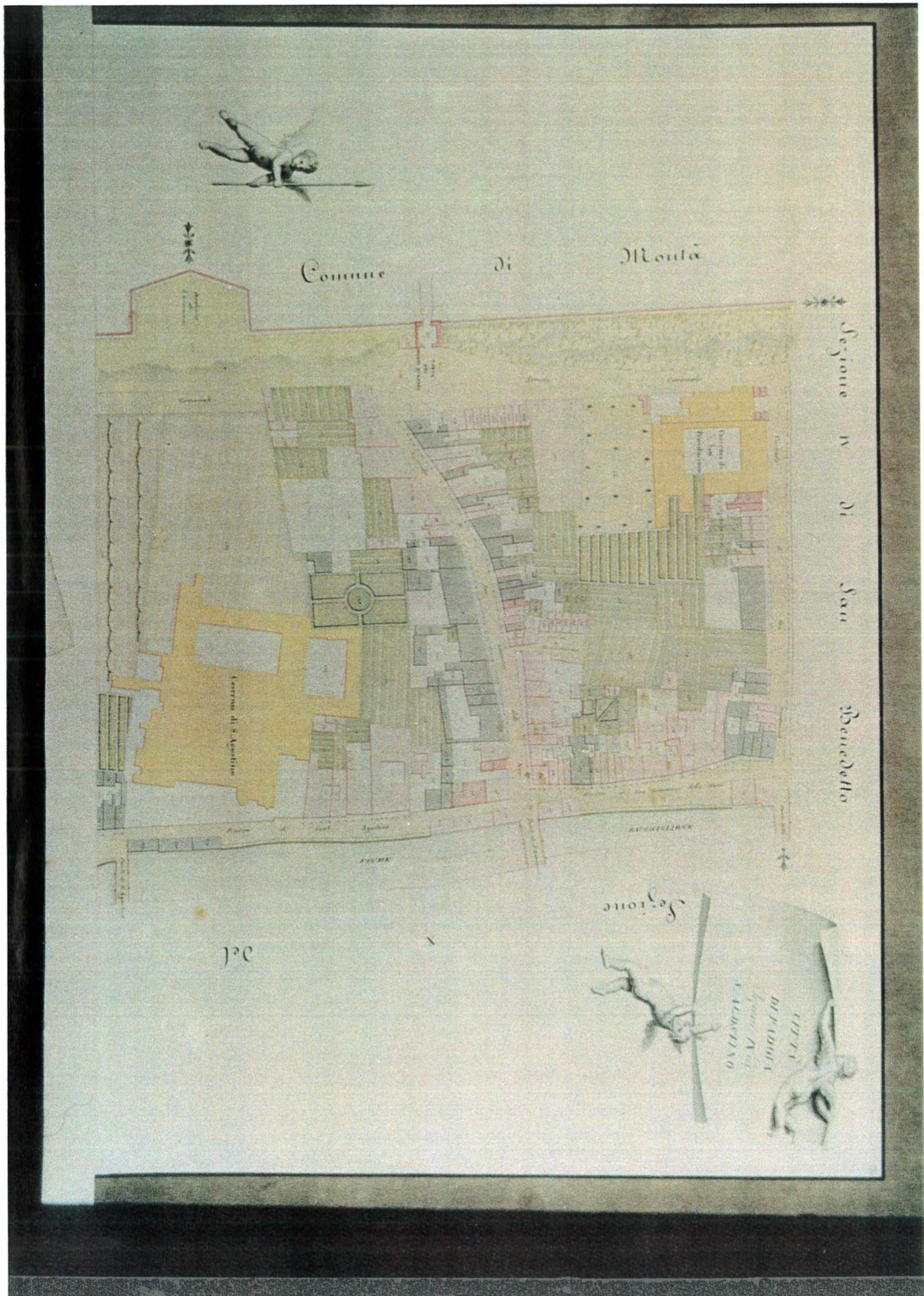

GIARDINO DI PALAZZO MIARI DE CUMANI, ora RAVAGNAN, VIA EUGANEA 29 (ex 17).  
 All. 5 - Fotocopia Sezione IX della Mappa catastale della città di Padova divisa in venti sezioni, di G. Tanzi, 1820













64

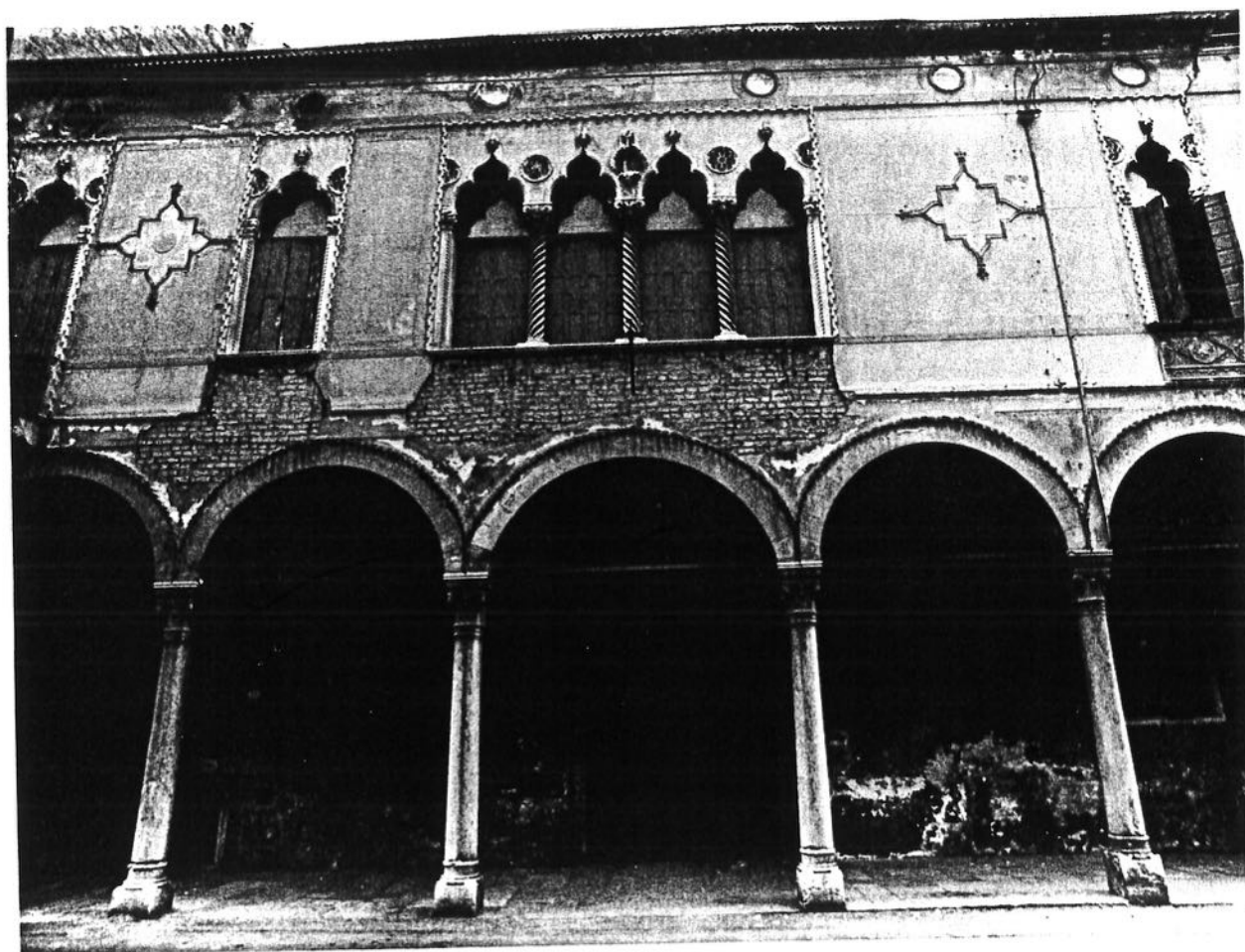

65

GIARDINO DI PALAZZO MIARI DE CUMANI, ora RAVAGNAN, VIA EUGANEA 29 (ex 17).  
All. 8 - Fotocopia Foto della Facciata del Palazzo prospettante su via Euganea, da: AA. VV. Padova Case e Palazzi, 1977.