

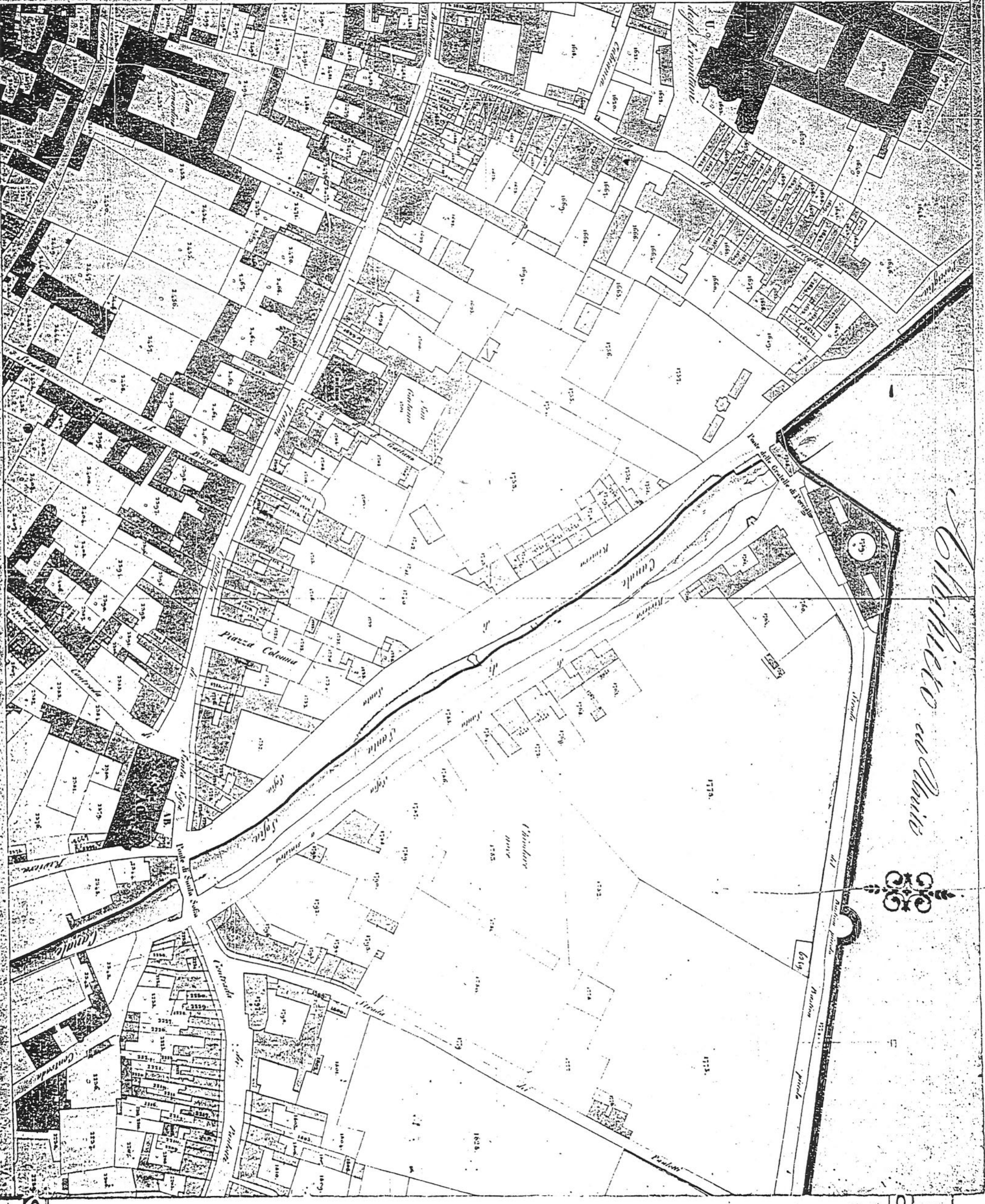

A1

A21

VIII  
CITTA  
di  
PADOVA



*Archivio di Stato*



GIARDINO DI PALAZZO ZUCCATO, ARRIGONI DEGLI ODDI, ora ARSLAN, VIA ALTINATE 116.  
All. 6 - Fotocopia sez. VIII del Catasto Austriaco, 1828-1845

B2

B2

C2

C2

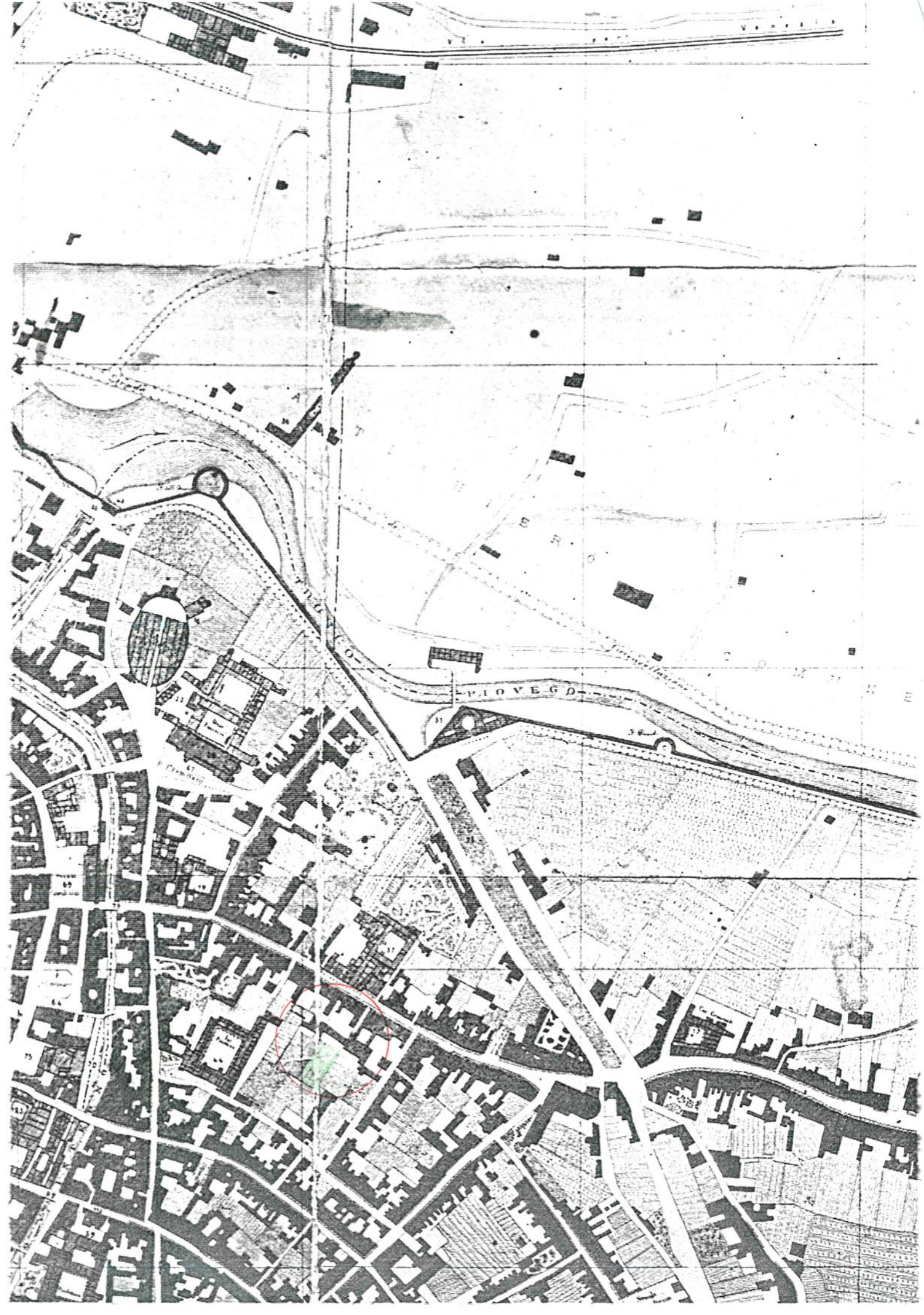

GIARDINO DI PALAZZO ZUCCATO, ARRIGONI DEGLI ODDI, ora ARSLAN, VIA ALTINATE 116.  
All. 8 - Fotocopia Fotopiano: Padova forma urbis, 1989 Foglio 100 II (stralcio della zona del giardino).

