

MINISTERO PER I BENI CULTURALI E AMBIENTALI

ISTITUTO CENTRALE PER IL CATALOGO E LA DOCUMENTAZIONE

MODELLO PER IL RILEVAMENTO DATI PER LA PRECATALOGAZIONE DI EDIFICI E MANUFATTI ARCHITETTONICI

Scheda A

Ø CD CODICI

TSK	Tipo di scheda:	A		
LIR	Livello di ricerca:	P		
NGI	CODICE UNIVOCO			
NCTR	Codice regione:	08		
NCTN	Numero catalogo generale:	08/00308777		
ESC	Ente schedatore:	S42		
ECP	Ente competente:	S42		

Ø LC LOCALIZZAZIONE

PVC	LOCALIZZAZIONE GEOGRAFICO-AMMINISTRATIVA			
PVCP	Provincia:	FORLI'		
PVCC	Comune:	PREDAPPIO		
PVCF	Frazione:			
PVCL	Località:			
PVL	Altra località:			
	P.za:	S. ANTONIO		
CST	CENTRO STORICO			
CSTN	Numero d'ordine:	01		
CSTD	Denominazione:	PREDAPPIO NUOVA		
CSTA	Carattere amministrativo centro storico:	CAPOLUOGO MUNICIPALE		
ZUR	ZONA URBANA			
ZURN	Numero:			
ZURD	Denominazione:	ZONA CENTRALE		
SET	SETTORE			
SETT	Tipo:			
SETN	Numero:			
SETD	Denominazione:			
SETP	Numero nel settore:			

OG OGGETTO

Ø	OGT	OGGETTO		
	OGTT	Tipo:	MUNICIPIO	
	OGTQ	Qualificazione:	COMUNALE	
	OGTD	Denominazione:	PALAZZO VARANO	
	OGA	ALTRA DENOMINAZIONE		
	OGAG	Genere di denominazione:		
	OGAD	Denominazione:		

Ø RV GERARCHIA

	RVE	RIFERIMENTO VERTICALE		
	RVEL	Livello:	BENE INDIVIDUO	
	RVES	Codice livello superiore:		

CR RIFERIMENTI GEO-TOPOGRAFICI

	CRD	COORDINATE		
	CRDR	Sistema di riferimento:		
	CRDX	Longitudine significativa:		
	CRDY	Latitudine significativa:		
	CRDZ	Altitudine significativa:		

Ø UB UBICAZIONE

	CTS	CATASTO		
	CTSF	Foglio:	98	
	CTSD	Data Foglio:	1986	
	* CTSN	Particelle:	66	
	UBV	UBICAZIONE		
	UBVA	Genere dell'affaccio:	PRINCIPALE	
	UBVD	Denominazione spazio viabilistico:	PIAZZALE SANTONIO	
	* UBVN	Numero civico:		
	UBVK	Indicazione chilometrica:		
	UBVL	Lato:		
	UBVP	Ubicazione non viabilistica:		

PN PIANTA

→	PNR	Riferimento alla parte:			
	PNT	PIANTA			
→	PNTQ	Riferimento piano o quota:			
→	PNTS	Schēma:			
→	PNTF	Forma:			
	* PNT E	Dati icnografici significativi:			

Ø RE NOTIZIE STORICHE

	REN	NOTIZIA			
↔	REN R	Riferimento:	INTERO BENE		
↔	REN S	Notizia sintetica:	RIFACIMENTO e COLLAUDO		
↔	REN N	Notizia:	CON IL R.D.L 1029 DEL 9/6/1925 È PREVISTA LA TRASFORMAZIONE DELLA CASA VARANO IN SEDE MUNICIPALE IL COLLAUDO DELL'OPERA COMPLETATA AVVENNE IL 23/01/1928		
	REN F	Fonte:	R.D.L 1029 del 9/6/1925 / As Fo, Gemio Civile, cart 326		
	REL	CRONOLOGIA, ESTREMO REMOTO			
→	REL S	Secolo:			
	REL V	Validità:			
→	REL F	Frazione di secolo:			
	REL W	Validità:			
→	REL I	Data:	1925 / 6 / 9 (R.D.L)		
	REL X	Validità:			
	REV	CRONOLOGIA, ESTREMO RECENTE			
→	REV S	Secolo:			
	REV V	Validità:			
→	REV F	Frazione di secolo:			
	REV W	Validità:			
→	REV D	Data:	1928 / 01 / 23 (COLLAUDO)		
	REV X	Validità:			

Ø AU DEFINIZIONE CULTURALE

* AUT	AUTORE			
	AUTR	Riferimento all'intervento (ruolo):	RIFACIMENTO	
	AUTN	Nome:	FLORESTANO DI FAUSTO	
	AUTS	Rapporto al nome:		
+	AUTM	Fonte dell'attribuzione:	As Fo, Gemio Civile, cart. 386	
	AUTH	Sigla per citazione:	OLA	
* ATB	AMBITO CULTURALE			
	ATBR	Riferimento all'intervento (ruolo):	RIFACIMENTO	
	ATBD	Denominazione:	STORICISMO CLASSICISTA NOVECENTESCO	
+	ATBM	Fonte dell'attribuzione:	ANALISI STILISTICA -	

Ø RE NOTIZIE STORICHE

	REN	NOTIZIA		
	RENR	Riferimento:		
	RENS	Notizia sintetica:		
	RENN	Notizia:		
	RENF	Fonte:		
	REL	CRONOLOGIA, ESTREMO REMOTO		
	RELS	Secolo:		
	RELV	Validità:		
	RELF	Frazione di secolo:		
	RELW	Validità:		
	RELI	Data:		
	RELX	Validità:		
	REV	CRONOLOGIA, ESTREMO RECENTE		
	REVS	Secolo:		
	REVV	Validità:		
	REVF	Frazione di secolo:		
	REVV	Validità:		
	REVD	Data:		
	REVX	Validità:		

Ø RE NOTIZIE STORICHE

	REN	NOTIZIA			
→	REN R	Riferimento:			
→	RENS	Notizia sintetica:			
→	RENN	Notizia:			
	RENF	Fonte:			
	REL	CRONOLOGIA, ESTREMO REMOTO			
→	RELS	Secolo:			
	RELV	Validità:			
→	RELF	Frazione di secolo:			
	RELW	Validità:			
→	RELI	Data:			
	RELX	Validità:			
	REV	CRONOLOGIA, ESTREMO RECENTE			
→	REVS	Secolo:			
	REVV	Validità:			
→	REVF	Frazione di secolo:			
	REVW	Validità:			
→	REVD	Data:			
	REVX	Validità:			

FN FONDAZIONI

	FNA	Tipo di terreno a livello di appoggio:			
	* FNS	STRUTTURE			
→	FNSU	Ubicazione:	INTERO BENE		
→	FNST	Tipo:	NON ACCERTABILE		
→	FNSQ	Qualificazione del tipo:	NON ACCERTABILE		
→	FNSC	Tecnica costruttiva:	NON ACCERTABILE		
→	FNSM	Materiali:	NON ACCERTABILI		

SV STRUTTURE VERTICALI

+	SVC	TECNICA COSTRUTTIVA			
	SVCU	Ubicazione:	INTERO BENE		
	SVCT	Tipo di struttura:	PARETI		
	SVCC	Genere:	IN MURATURA		
	SVCQ	Qualificazione del genere:	A CORSI REGOLARI		
*	SVCM	Materiali:	LATERIZIO	INTONACATO	

SV STRUTTURE VERTICALI

+	SVC	TECNICA COSTRUTTIVA			
	SVCU	Ubicazione:			
	SVCT	Tipo di struttura:			
	SVCC	Genere:			
	SVCQ	Qualificazione del genere:			
*	SVCM	Materiali:			

SV STRUTTURE VERTICALI

+	SVC	TECNICA COSTRUTTIVA			
	SVCU	Ubicazione:			
	SVCT	Tipo di struttura:			
	SVCC	Genere:			
	SVCQ	Qualificazione del genere:			
*	SVCM	Materiali:			

SV STRUTTURE VERTICALI

+	SVC	TECNICA COSTRUTTIVA			
	SVCU	Ubicazione:			
	SVCT	Tipo di struttura:			
	SVCC	Genere:			
	SVCQ	Qualificazione del genere:			
*	SVCM	Materiali:			

SO STRUTTURE DI ORIZZONTAMENTO

SOU	Ubicazione:			
SOE	TIPO			
SOFC	Genere:			
SOFF	Forma:			
* SOFQ	Qualificazione della forma:			
* SOFP	Caratteristiche:			
SOE	STRUTTURA			
SOER	Riferimento:			
* SOEC	Tecnica costruttiva:			
* SOES	Specificazioni tecniche:			

SO STRUTTURE DI ORIZZONTAMENTO

SOU	Ubicazione:	INTERO BENE		
SOE	TIPO			
SOFC	Genere:	SOLAIO		
SOFF	Forma:	/		
* SOFQ	Qualificazione della forma:	/		
* SOFP	Caratteristiche:	/		
SOE	STRUTTURA			
SOER	Riferimento:	INTERI SOLAI		
* SOEC	Tecnica costruttiva:	LATERO-CEMENTO		
* SOES	Specificazioni tecniche:			

SO STRUTTURE DI ORIZZONTAMENTO

SOU	Ubicazione:			
SOE	TIPO			
SOFC	Genere:			
SOFF	Forma:			
* SOFQ	Qualificazione della forma:			
* SOFP	Caratteristiche:			
SOE	STRUTTURA			
SOER	Riferimento:			
* SOEC	Tecnica costruttiva:			
* SOES	Specificazioni tecniche:			

CP COPERTURE

→	CPU	Ubicazione:	INTERO BENE	
	CPF	CONFIGURAZIONE ESTERNA		
↘	CPFG	Genere:	TETTO	
↘	CPFF	Forma:	A PADIGLIONE	
→	CPFQ	Qualificazione della forma:	A PIANTA RETTANGOLARE	
	CPC	STRUTTURA E TECNICA		
↘	CPCR	Riferimento:	INTERA STRUTTURA	
↘	CPCT	Struttura primaria:	CAPPATE	
	CPM	MANTO DI COPERTURA		
→	CPMR	Riferimento:	INTERA COPERTURA	
→	CPMT	Tipo:	TEGOLE	
→	* CPMQ	Qualificazione del tipo:	A COPPO	
→	* CPMM	Materiali:	LATERIZIO	

SC SCALE

	SCL	SCALE		
	SCLU	Ubicazione:	INTERNA	
	SCLG	Genere:	SCALONE	
	SCLO	Categoria:	PRINCIPALE	
	SCLN	Quantità:	1	
	SCLL	Collocazione:	BARICENTRICA	
	SCLF	Forma planimetrica:	ARAMPE	
	SCS	SCHEMA STRUTTURALE		
	SCSR	Riferimento:	INTERA STRUTTURA	
	SCST	Tipo:	A POZZO	
	SCSC	Tecnica:	TRA SETTI MURARI	
	SCSM	Materiali:	LATERIZIO E PIETRA	

PV PAVIMENTI E PAVIMENTAZIONI

	* PVM	PAVIMENTI E PAVIMENTAZIONI		
	PVMU	Ubicazione:	GRADINATE E PARAMENTI	
	PVMG	Genere:	IN PIETRA / GRANIGLIA / COTTO	
	* PVMS	Schema del disegno:	ALLA PALLADIANA / SANA PESCE (COTTO)	

CP COPERTURE

	CPU	Ubicazione:			
	CPF	CONFIGURAZIONE ESTERNA			
	CPFG	Genere:			
	CPFF	Forma:			
	CPFQ	Qualificazione della forma:			
	CPC	STRUTTURA E TECNICA			
	CPCR	Riferimento:			
	CPCT	Struttura primaria:			
	CPM	MANTO DI COPERTURA			
	CPMR	Riferimento:			
	CPMT	Tipo:			
*	CPMQ	Qualificazione del tipo:			
*	CPMM	Materiali:			

CP COPERTURE

	CPU	Ubicazione:			
	CPF	CONFIGURAZIONE ESTERNA			
	CPFG	Genere:			
	CPFF	Forma:			
	CPFQ	Qualificazione della forma:			
	CPC	STRUTTURA E TECNICA			
	CPCR	Riferimento:			
	CPCT	Struttura primaria:			
	CPM	MANTO DI COPERTURA			
	CPMR	Riferimento:			
	CPMT	Tipo:			
*	CPMQ	Qualificazione del tipo:			
*	CPMM	Materiali:			

CP COPERTURE

	CPU	Ubicazione:			
	CPF	CONFIGURAZIONE ESTERNA			
	CPFG	Genere:			
	CPFF	Forma:			
	CPFQ	Qualificazione della forma:			
	CPC	STRUTTURA E TECNICA			
	CPCR	Riferimento:			
	CPCT	Struttura primaria:			
	CPM	MANTO DI COPERTURA			
	CPMR	Riferimento:			
	CPMT	Tipo:			
*	CPMQ	Qualificazione del tipo:			
*	CPMM	Materiali:			

US UTILIZZAZIONI

* USA	USO ATTUALE			
USAR	Riferimento alla parte:		INTERO BENE	
USAD	Uso:		SEDE COMUNALE	
* USO	USO STORICO			
USOR	Riferimento alla parte:		INTERO BENE	
USOC	Riferimento cronologico:		DESTINAZIONE STORICA	ANTE 1925
USOD	Uso:		ABITAZIONE	

TU CONDIZIONE GIURIDICA E VINCOLI.

→	CDG	CONDIZIONE GIURIDICA			
→	CDGG	Indicazione generica:	PROPRIETA'	ENTE LOCALE	
→	* CDCS	Indicazione specifica:	COMUNE DI	PREDAPPIO	
→	CDGI	Indirizzo:			
	* VIN	VINCOLI MINISTERO B.C.A.			
→	VINL	Legge:	1089 / 39		
→	VINA	Articolo:	4		
→	VIND	Decreto, estremi:			
→	VINR	Data di registrazione o G.U.:			
→	VINE	Estensione:			
	* STU	STRUMENTI URBANISTICI			
→	STUT	Strumento in vigore:	P.R.G. del	1986	
→	STUN	Sintesi normativa zona:			
		ZONA OMOGENEA G1 (attrezzature pubbliche)			

	VAA	Vincoli altre amministrazioni:			
	* ALN	MUTAMENTO TITOLARIETA'/POSSESSO/DETTENZIONE			
	ALNT	Tipo evento:			
	ALND	Data evento:			
	ALNN	Note:			

AL ALLEGATI

→	SFC	Stralcio foglio catastale:	1	
	* ALC	ELABORATI GRAFICI E CARTOGRAFICI		
→	ALCN	Numero di allegato:	2-4	
→	ALGT	Tipo:	Rilievo 1:200 / Estratto plan. catastale 1:1000	
	* Ø FTA	FOTOGRAFIE		
↖	FTAN	Negativo: (SBAA RA		
↖	FTAP	Tipo: FOTOGRAFIA B/N		
↖	FTAT	Note: PROSPETTO PRINCIPALE		199
	* Ø FTA	FOTOGRAFIE		
↖	FTAN	Negativo: (SBAA RA		
↖	FTAP	Tipo: FOTOGRAFIA B/N		
↖	FTAT	Note:		199
	* DVA	DOCUMENTI VARI		
	DVAN	Numero di allegato:	10	
	DVAT	Tipo:	SIGLE PER CITAZIONI BIBLIOGRAFICHE	

DO FONTI E DOCUMENTI DI RIFERIMENTO

	+ IGM	CARTOGRAFIA IGM/L		
	IGMN	Estremi della tavoletta:		
	IGMD	Denominazione:		
	* Ø BIB	BIBLIOGRAFIA		
↖	BIBH	Sigla per citazione:	01B	
↖	BIBA	Autore:	BAZZOCCHI STEFANO	
↖	BIBD	Anno di edizione:	1993	
	* Ø BIB	BIBLIOGRAFIA		
↖	BIBH	Sigla per citazione:	02B	
↖	BIBA	Autore:	TRAMONTI ULISSE	
↖	BIBD	Anno di edizione:	1993	
	* Ø BIB	BIBLIOGRAFIA		
↖	BIBH	Sigla per citazione:		
↖	BIBA	Autore:		
↖	BIBD	Anno di edizione:		
	* Ø BIB	BIBLIOGRAFIA		
↖	BIBH	Sigla per citazione:		
↖	BIBA	Autore:		
↖	BIBD	Anno di edizione:		

* FNT	FONTI ARCHIVISTICHE			
FNTH	Sigla per citazione:	04A		
FNTT	Tipo:	ATTI AMMINISTRATIVI		
FNTD	Denominazione:	As Fog. Genio Civile, cart. 386		
* FTE	FOTOGRAFIE ESISTENTI			
FTEH	Sigla per citazione:			
FTET	Tipo:			
FTEN	Collocazione e numero negativo:			

SK RIFERIMENTO ALTRE SCHEDE

* RSE	ALTRE SCHEDE O VECCHIE SCHEDE			
RSER	Riferimento argomento:			
RSEC	Codici:			
RSED	Data:			
RSEN	Compilatori:			

CM COMPILAZIONE

* CMP	COMPILATORI			
CMPR	Ruolo del compilatore:	COMPILAZIONE DELLA SCHEDA/FOTOGRAFIE/		
* CMPN	Nome compilatore:	CANALI FERRUCCIO		
CMPD	Data:	1997		
AGG	AGGIORNAMENTO			
AGCD	Data:			
AGGN	Nome revisore:			
FUR	Funzionario responsabile:	COZZOLINO G.		
RVK	TRASCRIZIONE PER MEMORIZZAZIONE			
RVMD	Data:			
RVMN	Nome revisore:			

AN ANNOTAZIONI

OSS	Osservazioni:			
		L'EDIFICIO È IL RISULTATO DEL RIMANEGGIAMENTO DELLA VECCHA CASA PADRONALE IN CUI ABITO' LA FAMIGLIA MUSSOLINI, IN MUNICIPIO - LA TRASEFORMAZIONE HA RIGUARDATO PRINCIPALMENTE IL PROSPETTO ANTERIORE CON L'AGGIUNTA DI UN AVAN CORPO CENTRALE COSTITUITO DALLA TORRETTA E DA UNA GENERALE RIDISTRIBUZIONE DEGLI SPAZI INTERNI OLTRECHE DALL'AGGIUNTA DEL PIANO ATTICO -		

A	N.CATALOGO GENERALE	N. CATALOGO INTERNAZIONALE	 MINISTERO PER I BENI CULTURALI E AMBIENTALI DIREZ. GEN. DELLE ANTICHITA' E BELLE ARTI	REGIONE	N.	
	08/00308777	ITA:	SOPRINTENDENZA BENI AMBIENTALI E ARCHITETTONICI-RAVENNA	42	EMILIA-ROMAGNA	0
ALLEGATO N. <u>1</u> FO. PREDAPPIO, MUNICIPIO, P.zza SANT'ANTONIO.						

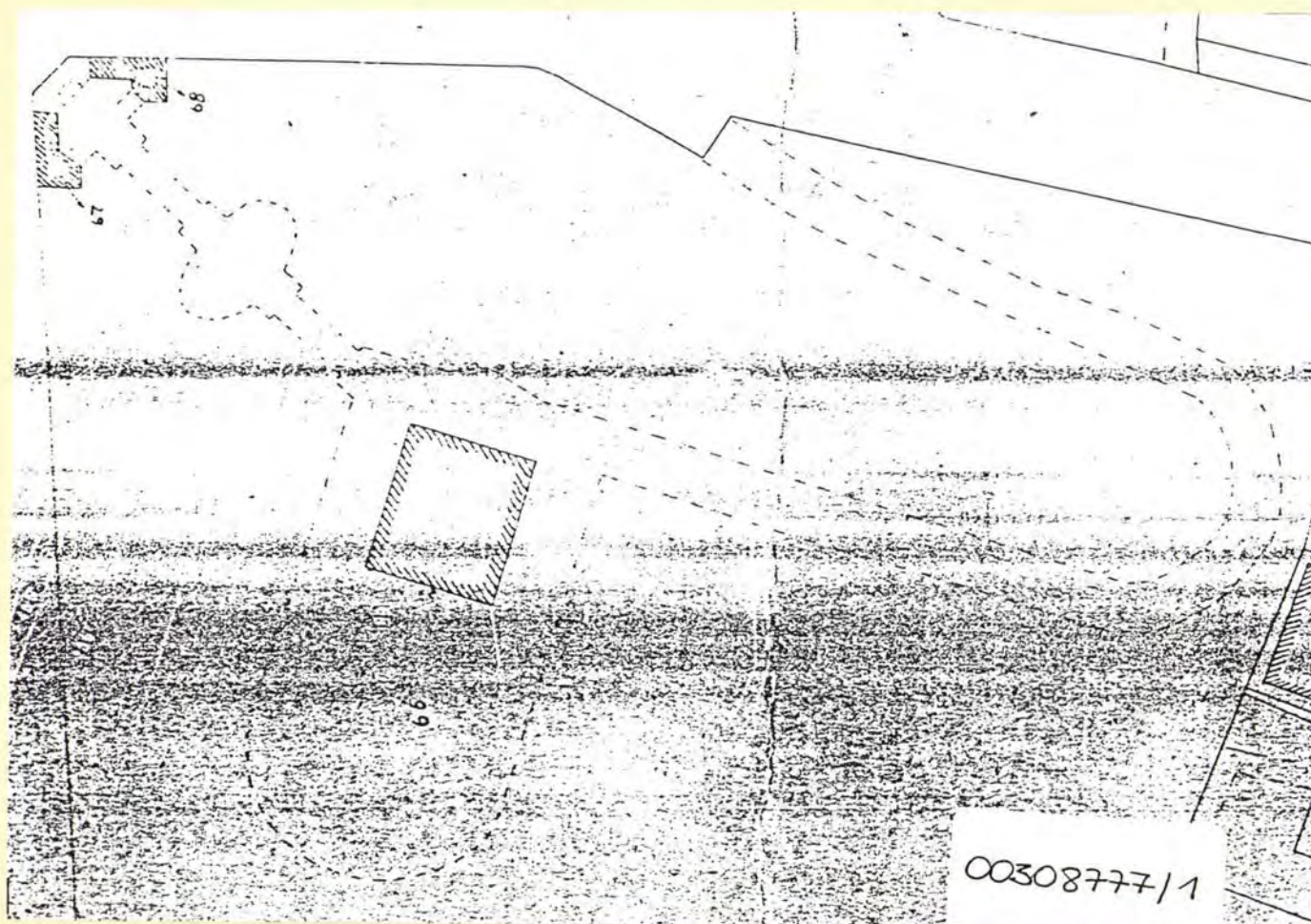

U.T.E. di FORLI'
 Comune di PREDAPPIO
 estratto di mappa catastale
 foglio di mappa n. 98 (1986)
 part. 66.

A	N.CATALOGO GENERALE	N. CATALOGO INTERNAZIONALE	 MINISTERO PER I BENI CULTURALI E AMBIENTALI DIREZ. GEN. DELLE ANTICHITA' E BELLE ARTI	REGIONE	N.
	08/00308777	ITA:	SOPRINTENDENZA BENI AMBIENTALI E ARCHITETTONICI-RAVENNA	42 EMILIA-ROMAGNA	O
ALLEGATO N. 2 FO, PREDAPPIO, MUNICIPIO, rilievo scale 1:200, estratto da planimetria catastale					



MINISTERO DELLE FINANZE

DIREZIONE GENERALE DEL CATASTO E DEI SERVIZI TECNICI ERARIALI

ACCERTAMENTO GENERALE DELLA PROPRIETA' IMMOBILIARE URBANA

(R. DECRETO LEGGE 13 APRILE 1939-XVII N°652)

Planimetria degli immobili urbani denunciati con la Scheda N° 5461109

Comune

Predappio

Di: 4. "

COMUNE

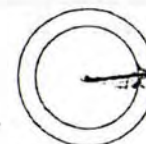
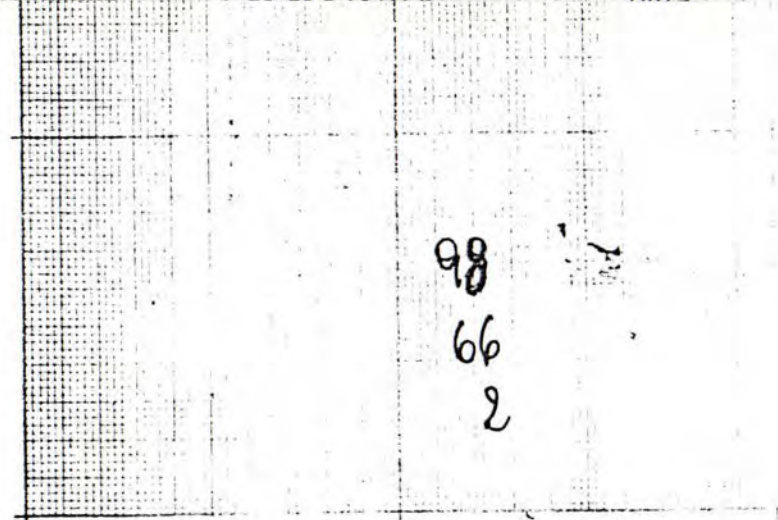

SCALA di 1: 200

Compilata da:

Geom. Adolfo Costa

(Titolo, nome e cognome del tecnico)

Iscritto all'Albo de Geometri

della Provincia di Forlì

U. Tecnico Comunale

Data 22-5-40-XVIII

Firma

Adolfo Costa

00308777/2



ACCERTAMENTO GENERALE DELLA PROPRIETA' IMMOBILIARE URBANA
(R. DECRETO LEGGE 13 APRILE 1939 - XVII N. 652)

Planimetria degli immobili urbani denunciati con la Scheda N.° 5461109

Comune Predappio Ditta " COMUNE

Via Piazza Costanzo Ciano DI PREDAPPIO

Segnare cognome, nome, paternità del solo primo intestatario

SPAZIO
ove va incollato il
TALLONCINO di RISCOntRO
DELLA SCHEda
con la quale
si denunciano
gli immobili

98/66/2

proprietà sindacata

Proprietà sindacata

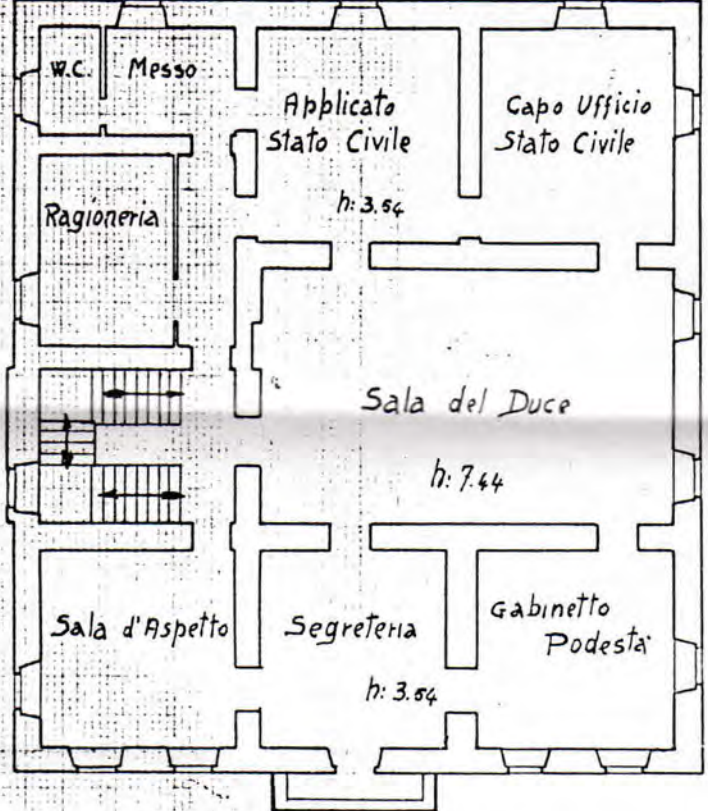

Proprietà sindacata

I° Piano

Piazza Costanzo Ciano

ORIENTAMENTO



SCALA di 1: 200

Compilata da: Geom. Adolfo Costa
(Titolo, nome e cognome del tecnico)

Iscritto all'Albo de Geometri
della Provincia di Forlì
U. Tecnico Comuni

Data 22-5-40 - XVIII

Firma [Signature]



A	N.CATALOGO GENERALE	N. CATALOGO INTERNAZIONALE	 MINISTERO PER I BENI CULTURALI E AMBIENTALI DIREZ. GEN. DELLE ANTICHITA' E BELLE ARTI	REGIONE	N.
	08/00308777	ITA:	SOPRINTENDENZA BENI AMBIENTALI E ARCHITETTONICI-RAVENNA	42 EMILIA-ROMAGNA	0
ALLEGATO N. 3 PO, PREDAPPIO, MUNICIPIO, riliero scala 1:200 P.1, estratto da planimetrie costate					

MINISTERO DELLE FINANZE
 DIREZIONE GENERALE DEL CATASTO E DEI SERVIZI TECNICI ERARIALI
ACCERTAMENTO GENERALE DELLA PROPRIETA' IMMOBILIARE URBANA
 (R. DECRETO LEGGE 13 APRILE 1939-XVII N°652)

ACCERTAMENTO GENERALE DELLA PROPRIETA' IMMOBILIARE URBANA
 (R.D.L. 13 aprile 1939-XVII, n. 652)

Planimetria degli immobili urbani denunciati con la Scheda N° 5461109
 Comune Predappio Ditta COMUNE

di _____
 COMUNE

SCALA di 1: 200

Compilata da:
Geom. Adolfo Costa
 (Titolo, nome e cognome del tecnico)

Iscritto all'Albo de Geometri
 della Provincia di Folli
 Tecnico Comune

Data 22-5-40 XVIII Firma Adolfo Costa

66
 2



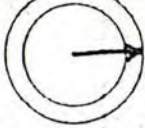

0030877713

ACCERTAMENTO GENERALE DELLA
 PROPRIETA' IMMOBILIARE URBANA
 (R.D.L. 13 aprile 1939-XVII, n. 652)

COMUNE

di

Talloncino di riscontro
 DELLA
SCHEDA NUMERO
5461109

AVVERTENZA: Il presente talloncino deve essere incollato a cura del dichiarante sulla planimetria (riproducente la unita immobiliare denunciata con la presente scheda) da presentare ai sensi dell'articolo 7 del R. D. L. 13 aprile 1939-XVII, n. 652.

Planimetria degli immobili urbani denunciati con la Scheda N° 5461109
 Comune Predappio Ditta COMUNE
 Via Piazza Costanzo Ciano 1 DI PREDAPPIO
* Segnare cognome, nome, paternita' del solo primo intestatario

Proprietà sindicate

proprietà sindacata

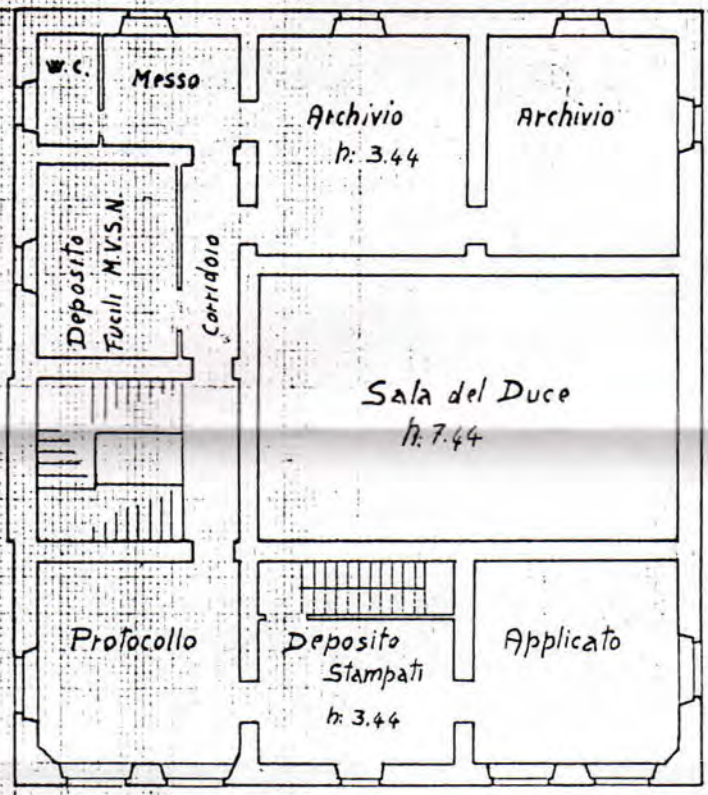

proprietà sindacata

II° Piano

Piazza Costanzo Ciano

98
66
2

ORIENTAMENTO



SCALA di 1:200



Compilata da:
Geom. Adolfo Costa
(Titolo, nome e cognome del tecnico)

Iscritto all'Albo de Geometri
 della Provincia di Folli
 Tecnico Comune

Data 22-5-40 XVIII Firma [Signature]

A	N.CATALOGO GENERALE	N. CATALOGO INTERNAZIONALE	 MINISTERO PER I BENI CULTURALI E AMBIENTALI DIREZ. GEN. DELLE ANTICHITA' E BELLE ARTI	REGIONE	N.
		ITA:	SOPRINTENDENZA BENI AMBIENTALI E ARCHITETTONICI-RAVENNA	42	EMILIA-ROMAGNA
ALLEGATO N. _____					



MINISTERO DELLE FINANZE
 DIREZIONE GENERALE DEL CATASTO E DEI SERVIZI TECNICI ERARIALI

ACCERTAMENTO GENERALE DELLA PROPRIETA' IMMOBILIARE URBANA
 (R. DECRETO LEGGE 13 APRILE 1939-XVII N°652)

4/4

Planimetria degli immobili urbani denunciati con la Scheda N° 546409

*Volontario
 Variano*



00308777/4



ACCERTAMENTO GENERALE DELLA PROPRIETA' IMMOBILIARE URBANA

(R. DECRETO LEGGE 13 APRILE 1939-XVII N°652)

4/4

*Volpato
Vandone*

Planimetria degli immobili urbani denunciati con la Scheda N° 5461109

Comune *Predappio*

Ditta

COMUNE

Via *Piazza Costanzo Ciano*

DI PREDAPPIO

Segnare cognome, nome, paternità del solo primo intestatario

SPAZIO
ove va incollato il
TALLONCINO di RISCONTRO
DELLA SCHEDA
con la quale
si denunciano
gli immobili

proprietà svindicata

proprietà svindicata

proprietà svindicata

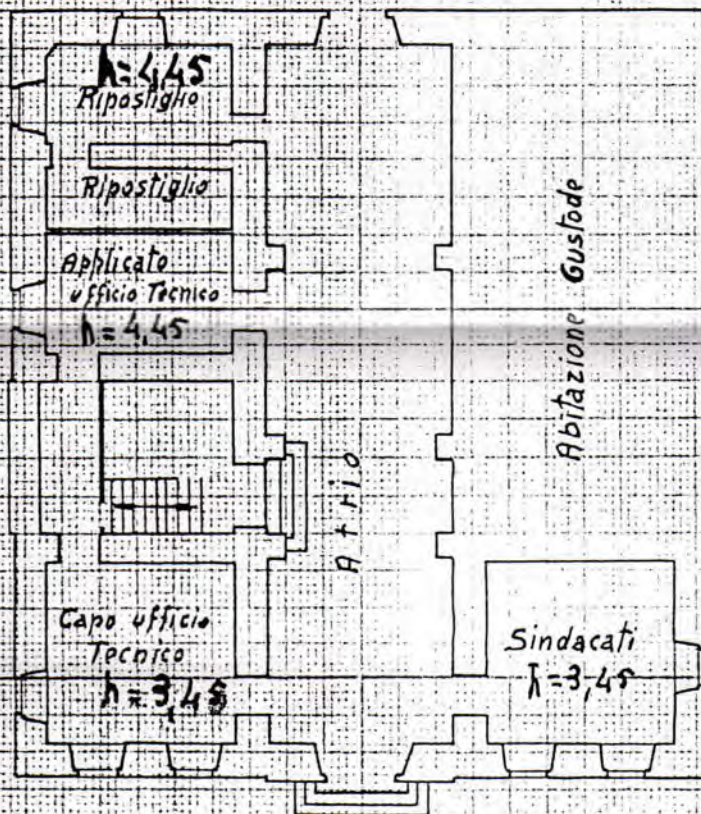

Piazza Costanzo Ciano

ORIENTAMENTO



SCALA di 1:200

98
66
2



Compilata da:
Geom. Adolfo Costa

(Titolo, nome e cognome del tecnico)
Iscritto all'Albo de *Geometri*
della Provincia di *Fo. Pi.*
Il Tecnico *Costa*

Data *22-5-40-XVIII*

Firma *Adolfo Costa*



140233

A	N.CATALOGO GENERALE	N. CATALOGO INTERNAZIONALE	 MINISTERO PER I BENI CULTURALI E AMBIENTALI DIREZ. GEN. DELLE ANTICHITA' E BELLE ARTI	REGIONE	N.	
	08/00308777	ITA:	SOPRINTENDENZA BENI AMBIENTALI E ARCHITETTONICI-RAVENNA	42	EMILIA-ROMAGNA	
ALLEGATO N. <u>6</u> FO, PREDAPPIO, MUNICIPIO - PROSPETTO LATERALE -						



SBAA. RA. 140244

(1997)

A	N.CATALOGO GENERALE	N. CATALOGO INTERNAZIONALE	 MINISTERO PER I BENI CULTURALI E AMBIENTALI DIREZ. GEN. DELLE ANTICHITA' E BELLE ARTI	REGIONE	N.	
	08/00308777	ITA:	SOPRINTENDENZA BENI AMBIENTALI E ARCHITETTONICI-RAVENNA	42	EMILIA-ROMAGNA	0
ALLEGATO N. <u>7</u> FO, PREDAPPIO, MUNICIPIO - VEDUTA CONSIGLIARE -						



SBAA RA. 140245
(1997)

A	N.CATALOGO GENERALE	N. CATALOGO INTERNAZIONALE	 MINISTERO PER I BENI CULTURALI E AMBIENTALI DIREZ. GEN. DELLE ANTICHITA' E BELLE ARTI	REGIONE	N.	
	08/00308 777	ITA:	SOPRINTENDENZA BENI AMBIENTALI E ARCHITETTONICI-RAVENNA	42	EMILIA-ROMAGNA	○
ALLEGATO N. 8 --- FO, PREDAPPIO, MUNICIPIO - PARTICOLARE ZONA CENTRALE DEL PROSPETTO —						



SBAA. RA . 140694
(1997)

A	N.CATALOGO GENERALE	N. CATALOGO INTERNAZIONALE	 MINISTERO PER I BENI CULTURALI E AMBIENTALI DIREZ. GEN. DELLE ANTICHITA' E BELLE ARTI	REGIONE	N.	
	08/00308 777	ITA:	SOPRINTENDENZA BENI AMBIENTALI E ARCHITETTONICI-RAVENNA	42	EMILIA-ROMAGNA	6
	ALLEGATO N. 9 FO, PREDAPPIO, MUNICIPIO		- VEDUTA D'ANGOLO A NORD -			



140695

SBAA.RA 140695
(1997)

SIGLE PER LE CITAZIONI BIBLIOGRAFICHE
SCHEDE DI PRECATALOGO SUL MODERNO NELLA
PROVINCIA DI FORLÌ
COMUNI DI PREDAPPPIO - FORLÌ

08/00308777/10

FONDI ARCHIVISTICI

01. A - Regio Decreto Legge n° 1029 del 9 giugno 1925
02. A - Regio Decreto Legge n° 220 del 10 febbraio 1927
03. A - Archivio di Stato di Forlì, Genio Civile, cart. 387
04. A - Archivio di Stato di Forlì, Genio Civile, cart. 386
05. A - Archivio di Stato di Forlì, Genio Civile, cart. 367-368
06. A - Archivio di Stato di Forlì, Genio Civile, cart. 345
07. A - Archivio di Stato di Forlì, Genio Civile, cart. 353
08. A - Archivio Comunale di Predappio, Ufficio Tecnico, Prg 1929
09. A - Archivio di Stato di Forlì, Genio Civile, cart. 351
010. A - Archivio di Stato di Forlì, Genio Civile, cart. 372
011. A - Archivio di Stato di Forlì, Genio Civile, cart. 364
012. A - Archivio di Stato di Forlì, Genio Civile, cart. 347
013. A - Archivio di Stato di Forlì, Genio Civile, cart. 346
014. A - Archivio di Stato di Forlì, Genio Civile, cart. 366
015. A - Archivio di Stato di Forlì, Fondo Storico Comunale di Forlì, cart. 235 G/O
016. A - Archivio di Stato di Forlì, Fondo Storico Comunale di Forlì, cart. 403 M/Z

BIBLIOGRAFIA

01. B - Bazzocchi S., *Recuperare il Moderno: la ex Casa del Fascio di Predappio* «Studi Romagnoli», XLIII, 1992, pp. 517-541.
02. B - Tramonti U., *Predappio Nuova. Da borgata rurale a terra di culto*, «Memoria e Ricerca», 2, 1993, pp. 103-112.
03. B - «Popolo di Romagna», 9 Maggio 1937.
04. B - Emiliani V., *Il Paese dei Mussolini* Torino 1984.
05. B - «Popolo di Romagna», 31 dicembre 1938.
06. B - «Popolo di Romagna», 29 luglio 1930.
07. B - Redaz., *Tre case della G. I. L. in Romagna*. «Architettura», 3, marzo 1938, p. XVI
08. B - «Popolo di Romagna», 22 aprile 1939
09. B - Canali F., *Committenze, Architettura e Arti Decorative nella "Provincia del Duce" 1934-1943*, «QUA.S.A.R.», 17 gennaio-giugno 1997, pp. 131-148.
010. B - F. Canali, *Architetti Romani nella "città del Duce". Intervista a Cesare Valle*. «Memoria e Ricerca», 6, 1995, pp. 163-191.
011. B - Canali F., *Architetti Romani nella "città del Duce". L'opera di Cesare Valle*. «Studi Romagnoli», XLVIII, 1997, c. s.