

RA	N. CATALOGO GENERALE	N. CATALOGO INTERNAZIONALE	MINISTERO DELLA PUBBLICA ISTRUZIONE DIREZ. GEN. DELLE ANTIQUITÀ E BELLE ARTI	PER I BENI CULTURALI AMBIENTALI	REGIONE	N.
CODICI	16/00151064	ITA:	SOPRINTENDENZA ARCHEOLOGICA-TARANTO	63	PUGLIA	

ma. 1973 - Ist. Poligr. Stato - S. (c. 600.000)

PROVINCIA E COMUNE: BA-BARI

LUOGO DI COLLOCAZIONE: Museo Archeologico INV. 23078

OGGETTO: Kylix a vernice nera.

PROVENIENZA (rif. I.G.M.): Bari F° 177 II N.E. Via G.Amendola, recinto ferrovie Sud-Est.

DATI DI SCAVO: 14/6/1969. INV. DI SCAVO: 6
(o altra acquisizione)

DATAZIONE: Prima metà V sec.a.C.

ATTRIBUZIONE: Fabbrica italiota.

MATERIALE E TECNICA: Argilla camoscio, ingubbiatura rosa-arancio, vernice nera poco lucente. Lavorazione al tornio

MISURE: Alt.6,8; diam.base 5,4; diam. orlo 14,2.

STATO DI CONSERVAZIONE: Un'ansa è riattaccata, la superficie si presenta piuttosto scalfita in alcuni punti. La vernice è alquanto evanida.

CONSISTENZA ATTUALE DEL MATERIALE:

ESAME DEI REPERTI:

CONDIZIONE GIURIDICA: Proprietà dello Stato.

NOTIFICHE:

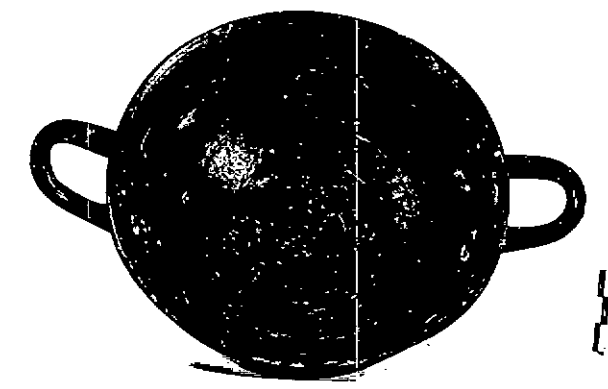
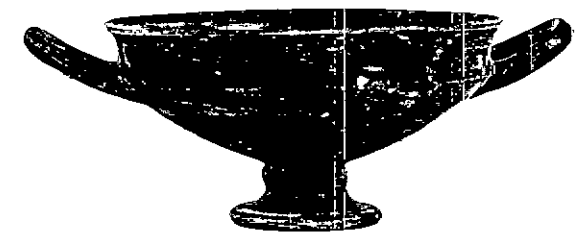

NEG.30082;30083

DESCRIZIONE: Piede a ventosa, breve collo con ispessimento all'attacco, vasca profonda, orlo leggermente estroflesso, anse a sezione circolare impostate obliquamente verso l'alto. Verniciato sia l'interno che l'esterno, risparmiato l'orlo e l'interno della base. Questa forma, secondo la Merzagora, deriva da modelli greci della fine del VI e del V sec.a.C. e si diffonde quasi contemporaneamente in tutta l'area dell'Italia meridionale, dove si estinguerà agli inizi del IV sec.a.C. (L.MERZAGORA, I vasi a vernice nera della collezione H.A. di Milano, Cinisello Balsamo, 1971, p.?, tav.I, 1,3

RESTAURI:

ESEGUITI:

PROCEDIMENTI SEGUITI:

BIBLIOGRAFIA, INVENTARI:

FOTOGRAFIE:

DISEGNI:

ESAME DEI SITI E DEI TERRENI:

RIFERIMENTO OGGETTI DELLO STESSO COMPLESSO:

Inv. num. 23073-23077; 23079-23094.

COMPILATORE DELLA SCHEDE:

Morelli Raffaella Morelli Raffaele

DATA: 30 GIU. 1984

Dott. Palma Laballarte
Morelli

VISTO DEL FUNZIONARIO RESPONSABILE:

ALLEGATI:

OSSERVAZIONI:

RIFERIMENTO VECCHIE SCHEDE:

Io sottoscritto mi obbligo alla conservazione dell'oggetto descritto nel presente foglio secondo le norme della Legge 1° Giugno 1939, n. 1089 e Regolamento approvato con R. Decreto n. 363 del 30 Gennaio 1913; di conseguenza a non rimuoverlo dal posto che occupa, a non apportarvi modificazioni senza conseguire preventiva approvazione del Ministero dell'Istruzione, e a non menomarne in alcun modo il pubblico godimento.

DATA:

VISTO DEL SOPRINTENDENTE

FIRMA

AGGIORNAMENTO
IL SOPRINTENDENTE
(Dott. Giuseppe ANDREASSI)
Andreassi