

RA	N. CATALOGO GENERALE	N. CATALOGO INTERNAZIONALE	MINISTERO PER I BENI CULTURALI E AMBIENTALI DIREZ. GEN. DELLE ANTICHITA' E BELLE ARTI	REGIONE	N.
CODICI	16/00150869	ITA:	SO PRINTENDENZA ARCHEOLOGICA DELL' PUGLIA- TARANTO	63	PUGLIA

(5605241) Roma, 1975 - Ist. Poligr. Stato - S. (c. 1.000 000)

PROVINCIA E COMUNE: **BA -BARI**

LUOGO DI COLLOCAZIONE: **Museo Archeologico**

INV. **6963**

OGGETTO: **Cuttus a vernice nera**

PROVENIENZA (rif. I.G.M.):

DATI DI SCAVO: **Collezione Polese n.177** INV. DI SCAVO:
(o altra acquisizione)

DATAZIONE: **seconda metà IV sec. a.C.**

ATTRIBUZIONE: Produzione **apula**

MATERIALE E TECNICA: **argilla camoscio con ingubbiatura più
scura, vernice lucente, arrossamenti da cottura, modellato
al tornio.**

MISURE: **Alt. 8,5; diam. piede 6,5.**

STATO DI CONSERVAZIONE: **scrostature, lesioni**

CONSISTENZA ATTUALE DEL MATERIALE:

ESAME DEI REPERTI:

CONDIZIONE GIURIDICA: **Proprietà della Provincia di Bari.**

NOTIFICHE:

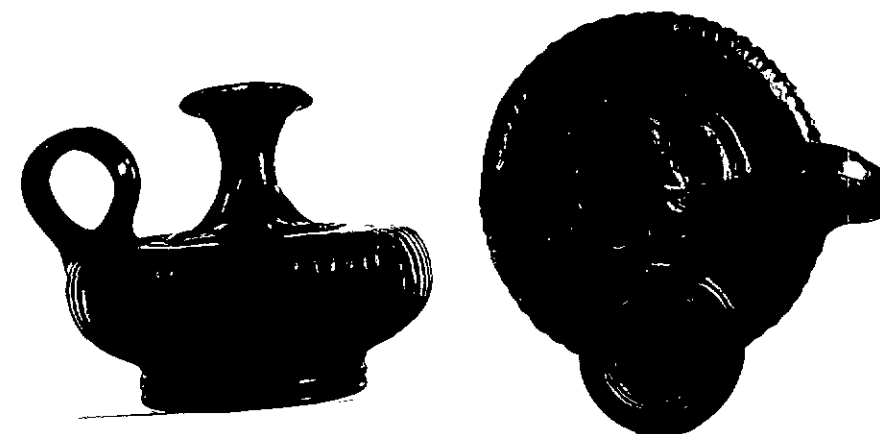

DESCRIZIONE: **Piede cilindrico scanalato; corpo globulare
schacciato; beccuccio troncoconico impostato verticalmente
con labbro piatto e aggettante scanalato superiormente;
ansa ad anello.**

**Decorazione impressa: sul corpo baccellature; nel
medaglione personaggio della farsa fliacica, seduto
volto verso sinistra.**

E' risparmiato il fondo esterno del piede.

Inquadrabile nella serie 8141 del Morel: cfr. J.P. Morel,
Céramique campanienne: les formes, Rome 1981, p.422, pl.
208-209.

RESTAURI:

ESEGUITI:

PROCEDIMENTI SEGUITI:

BIBLIOGRAFIA, INVENTARI:

R.Moreno, La ceramica a vernice nera, in La Collezione
Polese nel Museo di Bari, Bari 1970,p.55,n.177.

FOTOGRAFIE:

DISEGNI:

ESAME DEI SITI E DEI TERRENI:

RIFERIMENTO OGGETTI DELLO STESSO COMPLESSO:

N. inv. 6147-7671, 11735-11815

COMPILATORE DELLA SCHEDA: Anna Rotunno

DATA: 30/11/1982

VISTO DEL FUNZIONARIO RESPONSABILE:

ALLEGATI: -

OSSERVAZIONI:

RIFERIMENTO VECCHIE SCHEDE:

Io sottoscritto mi obbligo alla conservazione dell'oggetto descritto nel presente foglio secondo le norme della Legge 1° Giugno 1939, n. 1089 e Regolamento approvato con R. Decreto n. 363 del 30 Gennaio 1913; di conseguenza a non rimuoverlo dal posto che occupa, a non apportarvi modificazioni senza conseguire preventiva approvazione del Ministero dell'Istruzione, e a non menomarne in alcun modo il pubblico godimento.

DATA:

VISTO DEL SOPRINTENDENTE
IL SOPRINTENDENTE
(Dott. Giuseppe ANDREASSI)

FIRMA

AGGIORNAMENTI: