

RA	N. CATALOGO GENERALE	N. CATALOGO INTERNAZIONALE	 MINISTERO PER I BENI CULTURALI E AMBIENTALI DIREZ. GEN. DELLE ANTICHITA' E BELLE ARTI	REGIONE	N.
CODICI	16 / 00150866	ITA:	SOPRINTENDENZA ARCHEOLOGICA DELLA PUGLIA - TARANTO	63	PUGLIA

(5605241) Roma, 1975 - Ist. Poligr. Stato - S. (c. 1 000.000)

PROVINCIA E COMUNE: **BA - BARI**

LUOGO DI COLLOCAZIONE: **Museo Archeologico**

INV. **6957 b**

OGGETTO: **Cuttus a vernice nera**

PROVENIENZA (rif. I.G.M.):

DATI DI SCAVO: **Collezione Polese**
(o altra acquisizione)

INV. DI SCAVO:

DATAZIONE: **seconda metà del IV sec. a.C.**

ATTRIBUZIONE: **Produzione apula**

MATERIALE E TECNICA: **argilla rosata con ingubbiatura, arancio,
vernice lucente, arrossamenti da cottura, modellato
al tornio.**

MISURE: **Alt. 8,5; diam. piede 4,5.**

STATO DI CONSERVAZIONE: **scrostature.**

CONSISTENZA ATTUALE DEL MATERIALE:

ESAME DEI REPERTI:

CONDIZIONE GIURIDICA: **Proprietà della Provincia di Bari.**

NOTIFICHE:

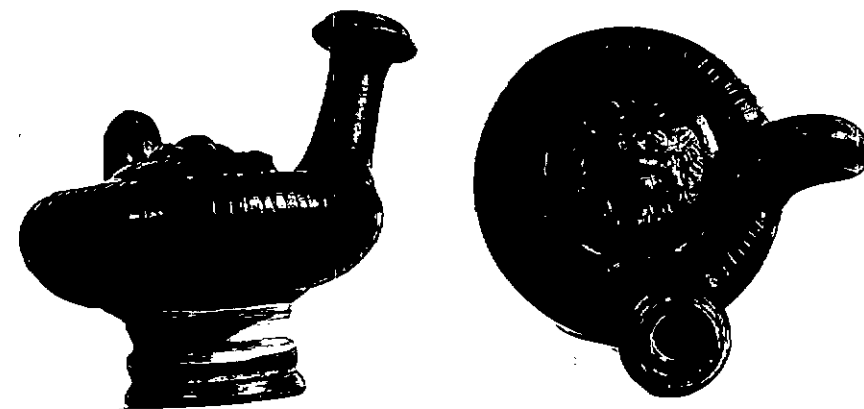

NEG. 28602-03

DESCRIZIONE: **Piede cilindrico scanalato con breve
collo cilindrico a profilo concavo; corpo globula-
re schiacciato, beccuccio troncoconico in postato
obliquamente, labbre aggettante con faccia scanalata;
ansa ad anello.**

**Decorazione impressa: baccellature sul corpo, inter-
rotte sotto l'ansa ed il beccuccio, dove due segmenti
s'incrociano; nel medaglione protome di leone in rilievo.
Fondo esterno del corpo e collo da l piede rispar-
miati.**

J. P. Morel, *Céramique campanienne: les formes*, Rome 1981,
p. 422 pl. 208 type 8141c3.

RESTAURI:

ESEGUITI:

PROCEDIMENTI SEGUITI:

BIBLIOGRAFIA, INVENTARI:

FOTOGRAFIE:

DISEGNI:

ESAME DEI SITI E DEI TERRENI:

RIFERIMENTO OGGETTI DELLO STESSO COMPLESSO:

N. inv. 6197-7671; 11735-11815

COMPILATORE DELLA SCHEDA:

Anna Rotunno

Anna Rotunno

DATA:

30/11/1982

Dott. Palma Labellarte

Labellarte

VISTO DEL FUNZIONARIO RESPONSABILE:

ALLEGATI:

-

OSSERVAZIONI:

RIFERIMENTO VECCHIE SCHEDE:

Io sottoscritto mi obbligo alla conservazione dell'oggetto descritto nel presente foglio secondo le norme della Legge 1° Giugno 1939, n. 1089 e Regolamento approvato con R. Decreto n. 363 del 30 Gennaio 1913; di conseguenza a non rimuoverlo dal posto che occupa, a non apportarvi modificazioni senza conseguire preventiva approvazione del Ministero dell'Istruzione, e a non menomarne in alcun modo il pubblico godimento.

DATA:

VISTO DEL SOPRINTENDENTE

FIRMA

IL SOPRINTENDENTE

AGGIORNAMENTI: (Dott. Giuseppe ANDREASSI)

Giuseppe Andreassi