

RA	N. CATALOGO GENERALE	N. CATALOGO INTERNAZIONALE	 MINISTERO PER I BENI CULTURALI E AMBIENTALI DIREZ. GEN. DELLE ANTICHITA' E BELLE ARTI	REGIONE	N.
CODICI	16/00150838	ITA:	SOPRINTENDENZA ARCHEOLOGICA DELLA PUGLIA - TARANTO	63	PUGLIA

(5605241) Roma, 1975 - Ist. Poligr. Stato - S (c. 1.000.000)

PROVINCIA E COMUNE: **BA - BARI**

LUOGO DI COLLOCAZIONE: **Museo Archeologico**

INV. **6980**

OGGETTO: **Oinochoe a vernice nera**

PROVENIENZA (rif. I.G.M.):

DATI DI SCAVO: **Collezione Polese**
(o altra acquisizione)

INV. DI SCAVO:

DATAZIONE: **V - IV sec. a.C.**

ATTRIBUZIONE:

MATERIALE E TECNICA **argilla rosata con ingubbiatura arancio,
vernice opaca, arrossamenti e riflessi verdastri da
cottura, modellata al tornio.**

MISURE: **Alt. 34,5; diam. piede 10,5.**

STATO DI CONSERVAZIONE: **piede, fondo e labbro ricomposti,
sbrecciature sul piede, scrostature.**

CONSISTENZA ATTUALE DEL MATERIALE:

ESAME DEI REPERTI:

CONDIZIONE GIURIDICA **Proprietà della Provincia di Bari.**

NOTIFICHE:

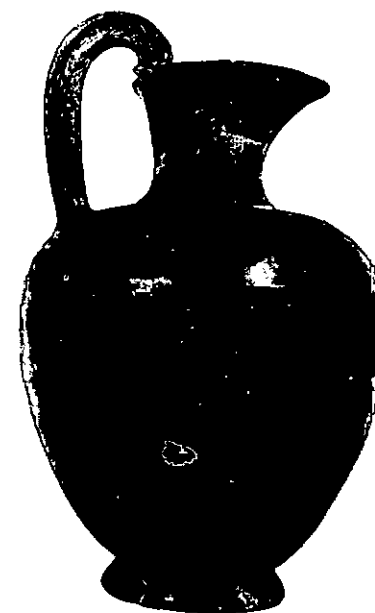

NEG. 29598

DESCRIZIONE: **Piede troncoconico; corpo ovoidale; spalla a profilo convesso; collo cilindrico a profilo concavo; labbro trilobato; ansa, composta da tre bastoncelli, di cui quello centrale rilevato, sormontante impostata verticalmente.**

Decorazione impressa: baccellature sulla spalla; sotto l'ansa segmenti incrociati; intorno al collo palmette e boccioli alternati.

Fondo esterno del corpo risparmiato.

BIBLIOGRAFIA, INVENTARI:

$\frac{d}{dt} \left(\frac{\partial L}{\partial \dot{x}} \right) = \frac{\partial L}{\partial x}$

FOTOGRAFIE:

DISEGNI:

ESAME DEI SITI E DEI TERRENI:

RIFERIMENTO OGGETTI DELLO STESSO COMPLESSO:

H. inv. 6197-7671; 11735-11815

COMPILATORE DELLA SCHEDA: Anna Rotunno

Anna Rotunno

DATA: 30/11/1982

VISTO DEL FUNZIONARIO RESPONSABILE:

Dott. Palma *Labellarte*

ALLEGATI: -

OSSERVAZIONI:

RIFERIMENTO VECCHIE SCHEDE:

Io sottoscritto mi obbligo alla conservazione dell'oggetto descritto nel presente foglio secondo le norme della Legge 1° Giugno 1939, n. 1089 e Regolamento approvato con R. Decreto n. 363 del 30 Gennaio 1913; di conseguenza a non rimuoverlo dal posto che occupa, a non apportarvi modificazioni senza conseguire preventiva approvazione del Ministero dell'Istruzione, e a non menomarne in alcun modo il pubblico godimento.

DATA:

VISTO DEL SOPRINTENDENTE

FIRMA

~~IL SOPRINTENDENTE~~

AGGIORNAMENTI: (Dott. Giuseppe ANDREASSI)

Giuseppe Andreassi