

RA	N. CATALOGO GENERALE	N. CATALOGO INTERNAZIONALE	 MINISTERO PER I BENI CULTURALI E AMBIENTALI UFFICIO CENTRALE PER I BENI A.A.A.A.S. ISTITUTO CENTRALE PER IL CATALOGO E LA DOCUMENTAZIONE		REGIONE	N.
CODICI	16/00027601	ITA:	SOPRINTENDENZA ARCHEOLOGICA DELLA PUGLIA - TARANTO	63	PUGLIA	
<div style="text-align: right;">Roma, 1983 - I.P.Z.S. - S.</div>						
<p>PROVINCIA E COMUNE: BA - ALTAMURA</p> <p>LUOGO DI COLLOCAZIONE: Museo archeologico INV. 4033</p> <p>OGGETTO: Ciotola biansata</p> <p>PROVENIENZA (rif. I.G.M.): Cassano Murge (F.189 I SO mm.122/155) Grotta Nisco</p> <p>DATI DI SCAVO: Scavi Venturo 1989-1990 INV. DI SCAVO: (o altra acquisizione) Grotta funeraria Sala centrale</p> <p>DATAZIONE: Eneolitico</p> <p>ATTRIBUZIONE: Civiltà di Laterza</p> <p>MATERIALE E TECNICA: Impasto grigio, fine, poco compatto. Superfici con ingubbiatura marrone a chiazze rossastre, accuratamente lisce. Decorazione a solcature.</p> <p>MISURE: alt. 15 diam. 16</p> <p>STATO DI CONSERVAZIONE: Frammentario, ricomposto, lacunoso di parte' dell'orlo e delle anse. Superfici parzialmente abrasate.</p> <p>CONSISTENZA ATTUALE DEL MATERIALE: deperibile</p> <p>ESAME DEI REPERTI:</p> <p>CONDIZIONE GIURIDICA: proprietà dello Stato</p> <p>NOTIFICHE:</p>						
<div style="text-align: right;">NEG. 1227 ALTAMURA</div> <p>DESCRIZIONE: Orlo arrotondato; spalla e carena arrotondate; vasca troncoconica, fondo piano; due anse a nastro ravvicinate impostate sulla massima espansione del corpo. Decorazione: sulla spalla due solcature orizzontali e parallele; nello spazio tra le anse una sola solcatura orizzontale.</p> <p>Confronti: per la forma: F.G. LO PORTO, <u>La tomba di Cellino San Marco e l'inizio della civiltà del Bronzo in Puglia</u>, in B.P.I. vol. 71-72, 1962-63, pag. 194 fig. 2: b. Per la decorazione: E. INGRAVALLO, <u>La grotta Cappuccini di Galatone</u>, (Galatina, 1985) pag. 20 fig. 26: 2.</p>						

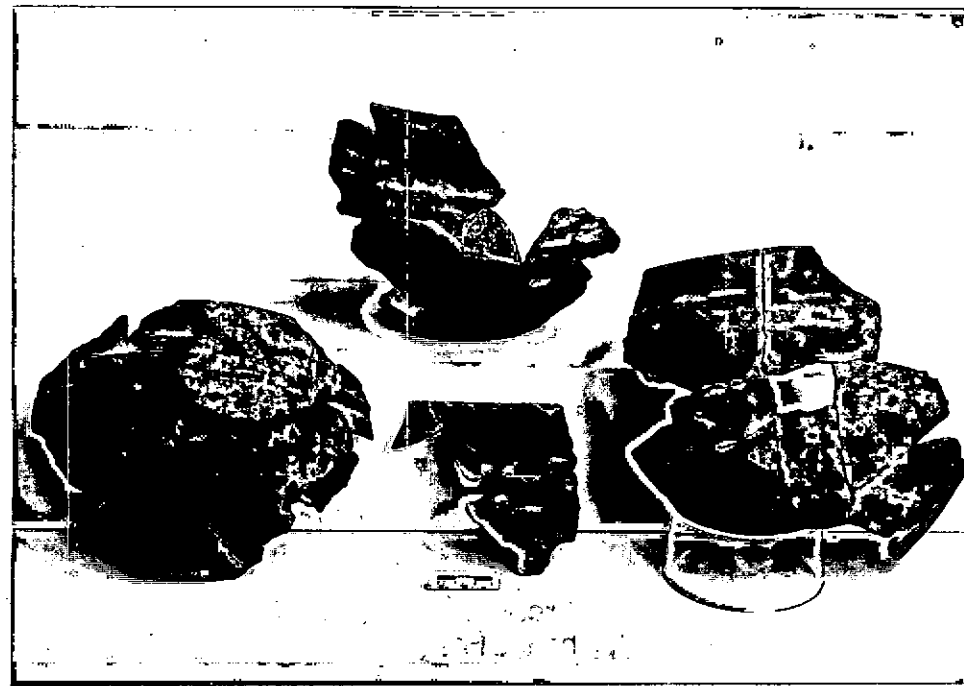

RESTAURI:

ESEGUITI:

PROCEDIMENTI SEGUITI:

BIBLIOGRAFIA, INVENTARI:

FOTOGRAFIE: SOPRINTENDENZA ARCHEOLOGICA
TARAN

A.F.B. n° 1227 *Altemura*

DISEGNI:

ESAME DEI SITI E DEI TERRENI:

RIFERIMENTO OGGETTI DELLO STESSO COMPLESSO:

Impasto 4001-4100

Industria litica 4101-4236

Metalli 4237-4248

Industria ossea 4249-4255

COMPILATORE DELLA SCHEDA: *Patrizia Di Franco P. Di Franco*

DATA: *15 Novembre 1990*

VISTO DEL FUNZIONARIO RESPONSABILE:



D. Venturo

ALLEGATI:

OSSERVAZIONI:

RIFERIMENTO VECCHIE SCHEDE:

Io sottoscritto mi obbligo alla conservazione dell'oggetto descritto nel presente foglio secondo le norme della Legge 1° Giugno 1939, n. 1089 e Regolamento approvato con R. Decreto n. 363 del 30 Gennaio 1913; di conseguenza a non rimuoverlo dal posto che occupa, a non apportarvi modificazioni senza conseguire preventiva approvazione del Ministero per i Beni Culturali e Ambientali, e a non menomarne in alcun modo il pubblico godimento.

DATA: _____

VISTO DEL DIRETTORE DELL'ISTITUTO

FIRMA

AGGIORNAMENTI: