

RA

CODICI

N. CATALOGO GENERALE	N. CATALOGO INTERNAZIONALE	MINISTERO PER I BENI CULTURALI E AMBIENTALI UFFICIO CENTRALE PER I BENI A.A.A.S. ISTITUTO CENTRALE PER IL CATALOGO E LA DOCUMENTAZIONE	REGIONE	N.
16/00111994	ITA:	SOPRINTENDENZA ARCH.CA DELLA PUGLIA - TARANTO	63	PUGLIA

Roma, 1983 - I.P.Z.S. - S.

PROVINCIA E COMUNE: Altamura (BA)

LUOGO DI COLLOCAZIONE: Museo Archeologico

INV.105 V.M.

OGGETTO: Ciotola a vernice nera

PROVENIENZA (rif. I.G.M.): Altamura (F 189 III NO)

DATI DI SCAVO:
(o altra acquisizione)

INV. DI SCAVO:

DATAZIONE: Seconda metà IV sec.a.C.

ATTRIBUZIONE: Fabbrica apula

MATERIALE E TECNICA: Argilla rossastra, ben depurata; ingubbiatura rossastra; vernice nera lucente

MISURE: Alt.2,7; Diam. 8,7

STATO DI CONSERVAZIONE: Leggermente scheggiata lungo l'orlo; vernice scrostata in vari punti; incrostata sulla base

CONSISTENZA ATTUALE DEL MATERIALE: -

ESAME DEI REPERTI: -

CONDIZIONE GIURIDICA: Proprietà dell'A.B.M.C. Altamura

NOTIFICHE: -

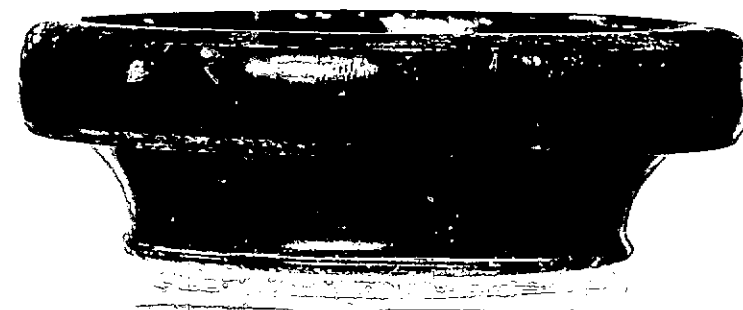

TA R.308 NEG. 86158E

DESCRIZIONE: Grosso orlo a profilo convesso; piede a profilo concavo.

Interamente verniciata ad eccezione della base ingubbiata.

Forma di derivazione attica; è molto frequente, in numerose varianti, nella ceramica apula e campana. Sembra rientrare nella serie 2421, tipo 2421 c1 del Morel (J.P. MOREL, Ceramique Campanienne-Les formes, Rome, 1981, pag. 168) datata alla seconda metà del IV sec.a.C.

Per esemplari simili cfr. F.G.LO PORTO, Civiltà indigena e penetrazione greca nella Lucania orientale, in "Mon.Ant.Lincei", XLVIII, 1973, tav.LXXIII:4, pag.230; D.M.ROBINSON, Olynthus, XIII, Baltimore, 1950, n.784, pl. 224; pag.355,357 (datato V-IV sec.a.C.); AA.VV. Ceglie Peuceta, I, Bari, 1982, AI, 8-10; pagg.68-69.

RESTAURI:

ESEGUITI:

PROCEDIMENTI SEGUITI:

BIBLIOGRAFIA, INVENTARI:

FOTOGRAFIE: SOPRINTENDENZA ARCHEOLOGICA
TARANTO
L.F.S. n° 86158 E Cat. R. 308 (TA)

DISEGNI:

ESAME DEI SITI E DEI TERRENI:

RIFERIMENTO OGGETTI DELLO STESSO COMPLESSO:

COMPILATORE DELLA SCHEDA:

DATA: 31/10/1987

Franca Paola Maglio
Franca Paola Maglio

VISTO DEL FUNZIONARIO RESPONSABILE:

D'Enturo



ALLEGATI:

Io sottoscritto mi obbligo alla conservazione dell'oggetto descritto nel presente foglio secondo le norme della Legge 1° Giugno 1939, n. 1089 e Regolamento approvato con R. Decreto n. 363 del 30-Gennaio 1913; di conseguenza a non rimuoverlo dal posto che occupa, a non apportarvi modificazioni senza conseguire preventiva approvazione del Ministero per i Beni Culturali e Ambientali, e a non menomarne in alcun modo il pubblico godimento.

DATA: _____

VISTO DEL DIRETTORE DELL'ISTITUTO

FIRMA

AGGIORNAMENTI:

OSSERVAZIONI:

RIFERIMENTO VECCHIE SCHEDE: