

RA

CODICI

N. CATALOGO GENERALE	N. CATALOGO INTERNAZIONALE	MINISTERO PER I BENI CULTURALI E AMBIENTALI UFFICIO CENTRALE PER I BENI A.A.A.S. ISTITUTO CENTRALE PER IL CATALOGO E LA DOCUMENTAZIONE	REGIONE	N.
16/00111988	ITA:	SOPRINTENDENZA ARCH.CA DELLA PUGLIA - TARANTO	63	PUGLIA

Roma, 1983 - I.P.Z.S. - S.

PROVINCIA E COMUNE: Altamura (BA)

LUOGO DI COLLOCAZIONE: Museo Archeologico INV. 94 V.M.

OGGETTO: Coppa monoansata a vernice nera

PROVENIENZA (rif. I.G.M.): Altamura (F 189 III NO)

DATI DI SCAVO:
(o altra acquisizione) /

INV. DI SCAVO: /

DATAZIONE: V - IV sec.a.C.

ATTRIBUZIONE: Fabbrica apula

MATERIALE E TECNICA: Argilla avano, ben depurata; ingubbiatura
avano scuro; vernice nera lucente

MISURE: Alt. 5; Diam. 10,8

STATO DI CONSERVAZIONE: Lacunosa nell'ansa; scheggiata sul piede; vernice in alcuni punti scrostata ed in altri evanida; incrostata sulla base

CONSISTENZA ATTUALE DEL MATERIALE: -

ESAME DEI REPERTI: -

CONDIZIONE GIURIDICA: Proprietà dell'A.B.M.C. Altamura

NOTIFICHE: -

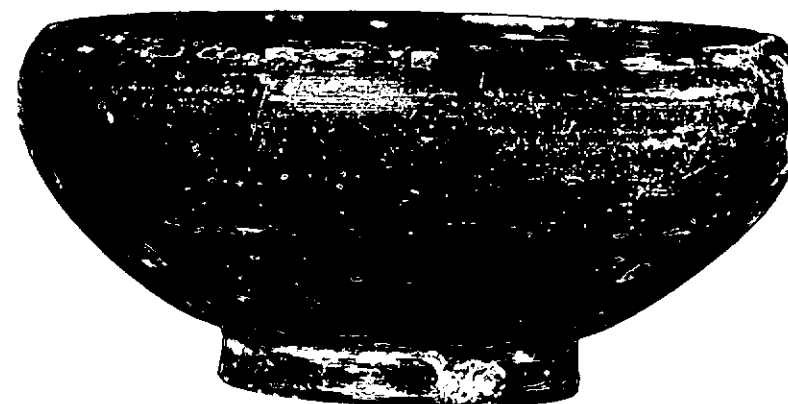

TA R. 308 NEG. 86156E

DESCRIZIONE: Orlo arrotondato e inflesso; vasca a profilo convesso; piede ad anello.

Interamente verniciata ad eccezione della base ingubbiata.

Variante della forma 56 del Lamboglia (N. LAMBOGLIA, Per una classificazione preliminare della ceramica campana, in "Atti del I Congresso Internazionale di Studi Liguri" (1950), Bordighera, 1952, pag. 157, n. 56.Esemplari simili datati al V-IV sec.a.C. in B.M. SCARFI', Gioia del Colle-Scavi nella zona di Monte Sannace-Le tombe rinvenute nel 1957, in "Mon. Ant. Lincei", XLV, 1960, col. 252, fig. 89; 8-9; AA.VV. Ceglie Peuceta, I, Bari, 1982, F XXV, 6; tav. XXVI; pag. 170; F XXII, 2; tav. XXIV, pag. 160; AI, 7, tav. III, pag. 68.

RESTAURI:

ESEGUITI:

PROCEDIMENTI SEGUITI:

BIBLIOGRAFIA, INVENTARI:

FOTOGRAFIE: SOPRINTENDENZA ARCHEOLOGICA
TAKAMATSU
A.P.S. n° 86156 E Cat. R-308 (TA)

DISEGNI:

ESAME DEI SITI E DEI TERRENI:

RIFERIMENTO OGGETTI DELLO STESSO COMPLESSO:

COMPILATORE DELLA SCHEDA: *Francesca Paola Maglio* *Francesca Paola Maglio*

DATA: *31/10/1987*

VISTO DEL FUNZIONARIO RESPONSABILE: *Deutscher*



ALLEGATI:

Io sottoscritto mi obbligo alla conservazione dell'oggetto descritto nel presente foglio secondo le norme della Legge 1° Giugno 1939, n. 1089 e Regolamento approvato con R. Decreto n. 363 del 30-Gennaio 1913; di conseguenza a non rimuoverlo dal posto che occupa, a non apportarvi modificazioni senza conseguire preventiva approvazione del Ministero per i Beni Culturali e Ambientali, e a non menomarne in alcun modo il pubblico godimento.

DATA:

VISTO DEL DIRETTORE DELL'ISTITUTO

FIRMA

AGGIORNAMENTI:

OSSERVAZIONI:

RIFERIMENTO VECCHIE SCHEDE: