

RA

CODICI

N. CATALOGO GENERALE

N. CATALOGO INTERNAZIONALE

 MINISTERO PER I BENI CULTURALI E AMBIENTALI  
 UFFICIO CENTRALE PER I B.A.A.A.S.  
 ISTITUTO CENTRALE PER IL CATALOGO E LA DOCUMENTAZIONE

REGIONE

N.

16/00111977

ITA:

SOPRINTENDENZA ARCHEOLOGICA - TARANTO

63

PUGLIA

80

(3606334) Roma, 1983 - I.P.Z.S. - S.

PROVINCIA E COMUNE: BA - ALTAMURA

LUOGO DI COLLOCAZIONE: Museo Archeologico

INV. 80 V.M.

OGGETTO: Coppa monoansata a decorazione lineare

PROVENIENZA (rif. I.G.M.): Altamura (F.189 III NE)

DATI DI SCAVO: Nessuno  
(o altra acquisizione)

INV. DI SCAVO:

DATAZIONE: VI - IV sec. a.C.

ATTRIBUZIONE: Fabbrica locale

MATERIALE E TECNICA: Argilla arancio-rosata, colore bruno opaco diluito. Modellata al tornio

MISURE: h. 2,5; diam.labbro 6,2

STATO DI CONSERVAZIONE: Lacunosa nell'ansa; larghe sbreccature sull'orlo

CONSISTENZA ATTUALE DEL MATERIALE:

ESAME DEI REPERTI:

CONDIZIONE GIURIDICA: Proprietà dell'A.B.M.C. - Altamura

NOTIFICHE:

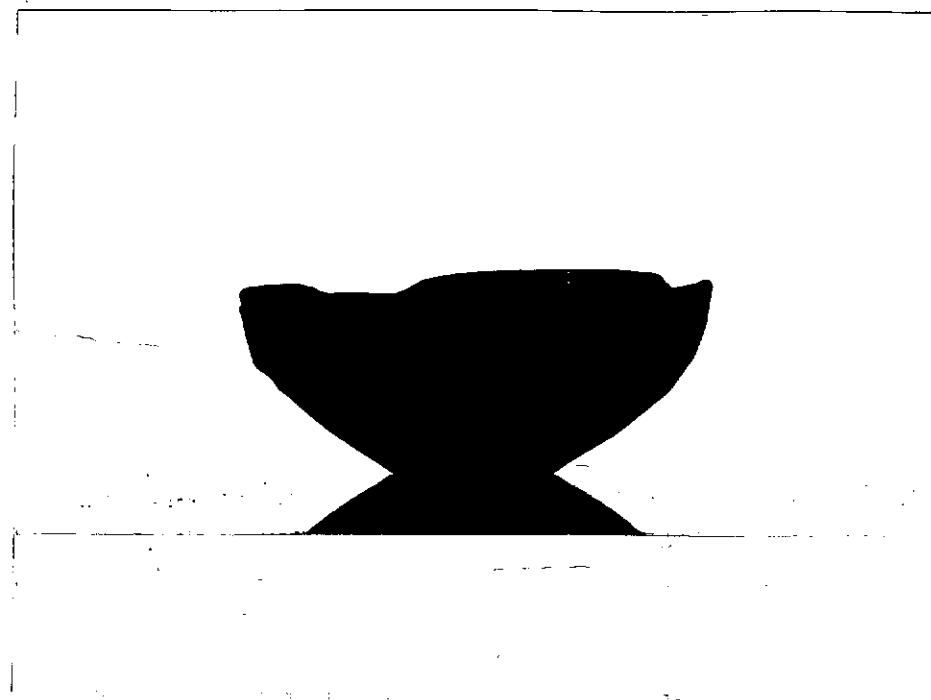

NEG. 862048

DESCRIZIONE: Orlo con margine convesso, vasca apoda profonda, base leggermente cava. All'esterno linea continua sotto l'ansa? Orlo dipinto, all'interno due fasce sottili concentriche.

Forma largamente presente nei corredi indigeni dell'Italia meridionale dal VI fino al IV sec.a.C.(cfr.A. CIANCIO, Tombe arcaico-classiche nei territori di Noicattaro e di Valenzano, in "Taras", V, 1, 1985, p.95). In area peuceta è presente a Bari (cfr.I.BALDASSARRE, Bari Antica, Ricerche di storia e di topografia, Bari 1966, p.36 fig.17), Ceglie del Campo (cfr.M.MIROSLAV MARIN, Ceglie Peuceta I, Bari 1982, p.101-102 tav.VIII FXIII; tav.XXV FXXIII; tav.XXVI FXXV), Monte Sannace (cfr.B.M.SCARFI, Gioia del Collè (Bari). L'abitato di Monte Sannace. Le tombe rinvenute nel 1957, in Mon.

RESTAURI:

ESEGUITI:

PROCEDIMENTI SEGUITI:

BIBLIOGRAFIA, INVENTARI:

FOTOGRAFIE: SOPRINTENDENZA ARCHEOLOGICA  
TARANTO  
L.F.S. n° 86904 E Cat. (TA)

DISEGNI:

**ESAME DEI SITI E DEI TERRENI:**

**RIFERIMENTO OGGETTI DELLO STESSO COMPLESSO:**

COMPILATORE DELLA SCHEDA: PETRALLA Angela Angela Petralla

DATA: 20/12/1987

VISTO DEL FUNZIONARIO RESPONSABILE:



*Petralla*

ALLEGATI:

OSSERVAZIONI:

RIFERIMENTO VECCHIE SCHEDE:

Io sottoscritto mi obbligo alla conservazione dell'oggetto descritto nel presente foglio secondo le norme della Legge 1° Giugno 1939, n. 1089 e Regolamento approvato con R. Decreto n. 363 del 30 Gennaio 1913; di conseguenza a non rimuoverlo dal posto che occupa, a non apportarvi modificazioni senza conseguire preventiva approvazione del Ministero dell'Istruzione, e a non menomarne in alcun modo il pubblico godimento.

DATA: \_\_\_\_\_

VISTO DEL SOPRINTENDENTE

FIRMA

AGGIORNAMENTI:

RA	N. CATALOGO GENERALE	N. CATALOGO INTERNAZIONALE	 MINISTERO PER I BENI CULTURALI E AMBIENTALI DIREZ. GEN. DELLE ANTICHITA' E BELLE ARTI			
	16/00111977	ITA:	SOPRINT. ARCHEOLOGICA - TARANTO	63	INV. 80	
	ALLEGATO N. 1					

(5605243) Roma, 1975 - Ist. Poligr. Stato - S. (c. 200.000)

Acc. Lincei, 45, 1960, c. 250, fig. 88 n. 3; c. 309, fig. 132 n. 4).