

RA

N. CATALOGO GENERALE

N. CATALOGO INTERNAZIONALE

MINISTERO PER I BENI CULTURALI E AMBIENTALI
DIREZ. GEN. DELLE ANTICHITA' E BELLE ARTI

REGIONE

N.

CODICI

16/00110272

ITA:

SOPRINTENDENZA ARCHEOLOGICA - TARANTO

63

PUGLIA

7

(5605241) Roma, 1975 - Ist. Poligr. Stato - S. (c. 1.000.000)

PROVINCIA E COMUNE: **FG - FOGGIA**LUOGO DI COLLOCAZIONE: **Museo Civico - Deposito** INV. **7187**
soprintendenzaOGGETTO: **Brocca a decorazione subgeometrica**PROVENIENZA (rif. I.G.M.): **S. Severo (F 164 IV NO) necropoli del**
CasoneDATI DI SCAVO: **Cava Cucchiella 1971,** INV. DI SCAVO: **T.21/n.7**
(o altra acquisizione) **tomba a grotticella 21**DATAZIONE: **I periodo ellenistico (ultimo venticinquennio**
del IV sec.a.C.)ATTRIBUZIONE: **Produzione daunia (Subgeometrico daunio III)**MATERIALE E TECNICA: **Argilla color sabbia modellata al tornio;**
vernice nero-brunaMISURE: **Alt.18; diam. bocca 12,5; diam. base 9**STATO DI CONSERVAZIONE: **Labbro lacunoso; vernice scrostata**
sull'ansaCONSISTENZA ATTUALE DEL MATERIALE: **Deperibile**

ESAME DEI REPERTI:

CONDIZIONE GIURIDICA: **Proprietà dello Stato**

NOTIFICHE:

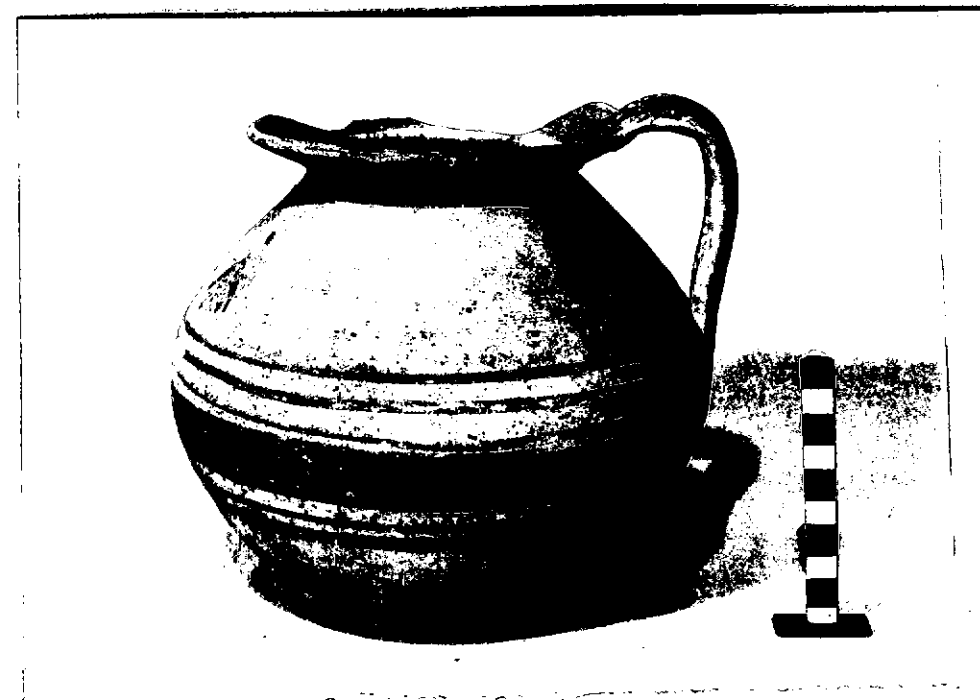

DESCRIZIONE:

NEG.

R 544-3

Labbro obliquo; corpo biconico; fondo piatto; ansa verticale a nastro appena sormontante; Decorazione a motivi rettilinei e fitomorfi: sul collo e sul labbro fasce orizzontali; al punto di massima espansione del corpo, fascia orizzontale marginata da sottili linee. Sul davanti palmetta a cinque petali. Cfr. per la forma e il motivo decorativo: E.M.De Juliis, La ceramica geometrica della Daunia, Firenze 1977, p.60, tav.XIII, forma VII, tipo 5; tav.LI, 38; R.Iker, La tombe IX, in "Ordonia III", Rapports et etudes, Bruxelles-Rome, 1971, tav.XXIX, 6, 10, 14, 23; fig.15, (t.IX); I.Metzger, M.C.Ronzani, H.Bloesch, CVA, Ostschweiz Ticino, Archäologisches Institut der Universität Zürich, 1979, p.29, tav.20, 24, (da Foggia)

RESTAURI:

ESEGUITI:

PROCEDIMENTI SEGUITI:

BIBLIOGRAFIA, INVENTARI:

FOTOGRAFIE:

DISEGNI:

ESAME DEI SITI E DEI TERRENI:

RIFERIMENTO OGGETTI DELLO STESSO COMPLESSO:

Argilla da inv.7181 a inv.7188.

Ferro da inv.7189 a inv.7191.

anna maria R. Blundo

COMPILATORE DELLA SCHEDA: Blundo Anna Grazia Rita

DATA: 30 SETTEMBRE 1985

VISTO DEL FUNZIONARIO RESPONSABILE



ALLEGATI:

OSSERVAZIONI:

RIFERIMENTO VECCHIE SCHEDE:

Io sottoscritto mi obbligo alla conservazione dell'oggetto descritto nel presente foglio secondo le norme della Legge 1° Giugno 1939, n. 1089 e Regolamento approvato con R. Decreto n. 363 del 30 Gennaio 1913; di conseguenza a non rimuoverlo dal posto che occupa, a non apportarvi modificazioni senza conseguire preventiva approvazione del Ministero dell'Istruzione, e a non menomarne in alcun modo il pubblico godimento.

DATA:

VISTO DEL SOPRINTENDENTE

FIRMA

AGGIORNAMENTI: