

RA

N. CATALOGO GENERALE

N. CATALOGO INTERNAZIONALE

MINISTERO PER I BENI CULTURALI E AMBIENTALI
DIREZ. GEN. DELLE ANTICHITA' E BELLE ARTI

REGIONE

N.

CODICI

16/00110270

ITA:

SOPRINTENDENZA ARCHEOLOGICA - TARANTO

63

PUGLIA

5

(5605241) Roma, 1975 - Ist. Poligr. Stato - S. (c. 1.000.000)

PROVINCIA E COMUNE: FG - FOGGIA

LUOGO DI COLLOCAZIONE: Museo Civico - Deposito INV. 7185
Soprintendenza

OGGETTO: Coppa a vernice rossa

PROVENIENZA (rif. I.G.M.): S. Severo (F 164 IV NO) necropoli del
CasoneDATI DI SCAVO: Cava Cucchiella 1971, INV. DI SCAVO: T.21/n.5
(o altra acquisizione) tomba a grotticella 21DATAZIONE: I periodo ellenistico (ultimo venticinquennio
del IV sec.a.C.)

ATTRIBUZIONE: Produzione apula

MATERIALE E TECNICA: Argilla color camoscio; vernice rosso-
matte con avvampature dovute a cattiva
cottura; modellata al tornio

MISURE: Alt.3; diam. vasca 8,5; diam. piede 4,6

STATO DI CONSERVAZIONE: Integra

CONSISTENZA ATTUALE DEL MATERIALE: Non deperibile

ESAME DEI REPERTI:

CONDIZIONE GIURIDICA: Proprietà dello Stato

NOTIFICHE:

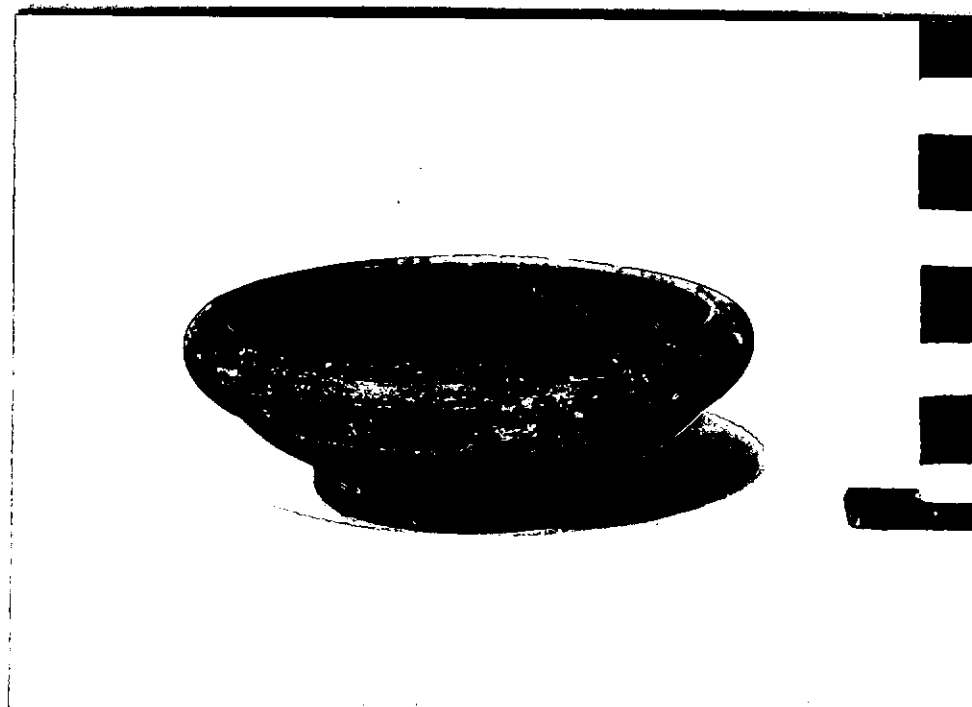

DESCRIZIONE:

NEG.

R 545-3

Labbro arrotondato inflesso con due fori di so-
spensione; vasca di forma tronco-conica a profi-
lo convesso; piede ad anello.

Cfr. per il tipo di derivazione attica:

B.A. Sparkes, Talcott, Black and plain pottery of
the 6th, 5th, 4th centuries B.C., I and II part, in
"The Athenian Agora XII", Princeton 1970, tav. 33,
n. 831;

Cfr. per la produzione e la diffusione in Puglia
ed aree limitrofe:

J.P. Morel, Ceramique Campanienne, Ecole Francaise
de Rome, Palais Farnaise 1981, p. 208; tav. 66,

serie 2711 tipo 2711 a 1;

I. Metzger, M.C. Ronzani, H. Bloesch, CVA, Ostschweiz
Ticino, Archeologisches Institut der Universitat,

RESTAURI:

ESEGUITI:

PROCEDIMENTI SEGUITI:

BIBLIOGRAFIA, INVENTARI:

FOTOGRAFIE:

DISEGNI:

ESAME DEI SITI E DEI TERRENI:

RIFERIMENTO OGGETTI DELLO STESSO COMPLESSO:

Argilla da inv.7181 a inv.7188

Ferro da inv.7189 a inv.7191

COMPILATORE DELLA SCHEDA: *Anna Grazia R. Blundo* Blundo Anna Grazia Rita

DATA: 30 SETTEMBRE 1985

VISTO DEL FUNZIONARIO RESPONSABILE:



ALLEGATI: 1

Io sottoscritto mi obbligo alla conservazione dell'oggetto descritto nel presente foglio secondo le norme della Legge 1° Giugno 1939, n. 1089 e Regolamento approvato con R. Decreto n. 363 del 30 Gennaio 1913; di conseguenza a non rimuoverlo dal posto che occupa, a non apportarvi modificazioni senza conseguire preventiva approvazione del Ministero dell'Istruzione, e a non menomarne in alcun modo il pubblico godimento.

DATA:

VISTO DEL SOPRINTENDENTE

FIRMA

AGGIORNAMENTI:

OSSERVAZIONI:

RIFERIMENTO VECCHIE SCHEDE:

| | | | | | |
|----|----------------------|----------------------------|--|----|-----------|
| RA | N. CATALOGO GENERALE | N. CATALOGO INTERNAZIONALE |  MINISTERO PER I BENI CULTURALI E AMBIENTALI DIREZ. GEN. DELLE ANTICHITA' E BELLE ARTI | | |
| | 16 / 00110270 | ITA: | SOPR. ARCHEOLOGICA - TARANTO | 63 | INV. 7185 |
| | ALLEGATO N. L | | | | |

(5605243) Roma, 1975 - Ist. Poligr. Stato - S. (c. 200.000)

Zurich 1979, tav. 43, 33, (243), p. 56