

RA

N. CATALOGO GENERALE

N. CATALOGO INTERNAZIONALE

MINISTERO PER I BENI CULTURALI E AMBIENTALI  
DIREZ. GEN. DELLE ANTICHITA' E BELLE ARTI

REGIONE

N.

CODICI

16/00110261

ITA:

SOPRINTENDENZA ARCHEOLOGICA - TARANTO

63

PUGLIA

11

(5605241) Roma, 1975 - Ist. Poligr. Stato - S. (c. 1.000.000)

PROVINCIA E COMUNE: FG - FOGGIA

LUOGO DI COLLOCAZIONE: Museo Civico - Deposito INV. 7176  
Soprintendenza

OGGETTO: Piatto a vernice nera

PROVENIENZA (rif. I.G.M.): S. Severo (F 164 IV NO) necropoli del  
CasoneDATI DI SCAVO: Cava Cucchiella 1971, INV. DI SCAVO: T.20/m.11  
(o altra acquisizione) tomba a grotticella 20DATAZIONE: I periodo ellenistico (ultimo decennio del  
IV sec.a.C.)

ATTRIBUZIONE: Produzione apula

MATERIALE E TECNICA: Argilla color cañoscio; vernice nera  
tendente al marrone per cattiva cottura;  
modellata al tornio

MISURE: Alt. 4,8; diam. vasca 12,5; diam. piede 4

STATO DI CONSERVAZIONE: Lacunoso; ricomposto da più frammenti;  
vernice completamente scrostata

CONSISTENZA ATTUALE DEL MATERIALE: Deperibile

ESAME DEI REPERTI:

CONDIZIONE GIURIDICA: Proprietà dello Stato

NOTIFICHE:

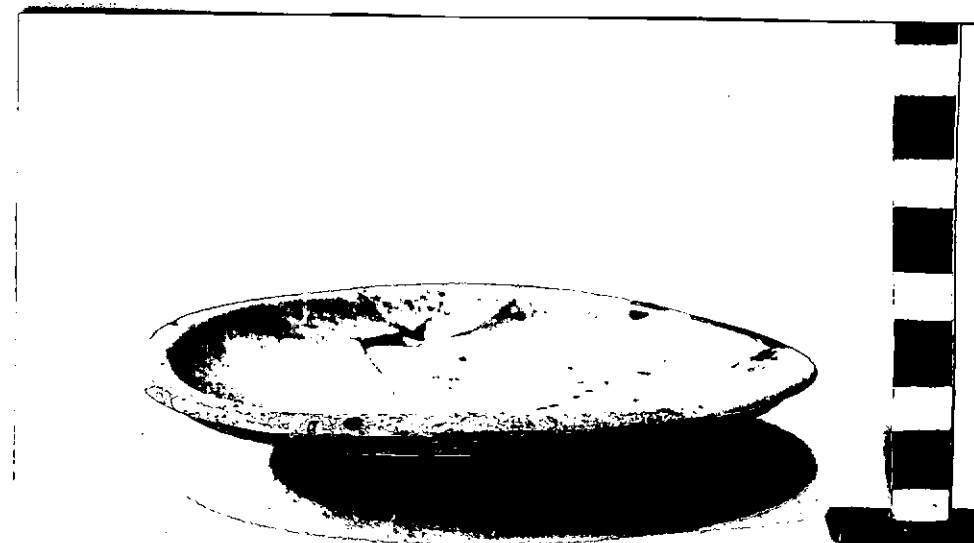

NEG. R 562-2

## DESCRIZIONE:

Orlo ripreso ed aggettante all'esterno; vasca ampia e poco profonda a profilo appena convesso; piede tronco-conico con colletto cilindrico e base ad anello.

Cfr. per il tipo: J.P. Morel, Ceramique Campanienne, Ecole Francaise de Rome, Palais Farnaise 1981, p.134, tav.29, serie 1742, tipo 1742d 1;

Cfr. per la diffusione in Puglia:

Chieco Bianchi Martini, Conversano (BA). Scavi in via S. Pantaleo, in "NSc", 18, 1964, p.132, fig.35, 7, 11, 12, 18;

I. Metzger, M.C. Ronzani, H. Bloesch, "Corpus Vasorum Antiquorum, Ostschweiz Ticino, Archäologisches Institut der Universität", Zurich 1979, p.56, tav.43, 39, (249); tav.44, 1, 11;  
L. Rossi, Canosa II, Bari, 1983, p.33, tav.XII, 2-3; tav.XXV, 1-3, p.48.

RESTAURI:

ESEGUITI:

PROCEDIMENTI SEGUITI:

BIBLIOGRAFIA, INVENTARI:

FOTOGRAFIE:

DISEGNI:

ESAME DEI SITI E DEI TERRENI:

RIFERIMENTO OGGETTI DELLO STESSO COMPLESSO:

Argilla da inv.7166 a inv.7180

COMPILATORE DELLA SCHEDA: Blundo Anna Grazia Rita

DATA: 28 GIUGNO 1985

*Anna Grazia Blundo*

VISTO DEL FUNZIONARIO RESPONSABILE



ALLEGATI:

OSSERVAZIONI:

RIFERIMENTO VECCHIE SCHEDE:

Io sottoscritto mi obbligo alla conservazione dell'oggetto descritto nel presente foglio secondo le norme della Legge 1° Giugno 1939, n. 1089 e Regolamento approvato con R. Decreto n. 363 del 30 Gennaio 1913; di conseguenza a non rimuoverlo dal posto che occupa, a non apportarvi modificazioni senza conseguire preventiva approvazione del Ministero dell'Istruzione, e a non menomarne in alcun modo il pubblico godimento.

DATA: .....

VISTO DEL SOPRINTENDENTE

FIRMA

AGGIORNAMENTI: